GOBIERNO DE LA
REPÚBLICA DOMINICANA
HACIENDA
Dirección General de Contabilidad Gubernamental

CIRCULAR 05-2022.

Santo Domingo. D.N.
Martes, 31 de mayo del 2022

A **: Congreso Nacional, Consejo del Poder Judicial, Organismos Constitucionales, Ministerios y sus dependencias, Entidades Descentralizadas o Autónomas, Instituciones Públicas de la Seguridad Social, Empresas Públicas y las Municipalidades.**

Asunto **: Remision "Norma 01-2022 que modifica la Norma General del Cierre de Operaciones Contables 02-2021"**

Considerando que la Constitution de la República Dominicana, proclamada el 26 de enero del 2010, en su Articulo 245 establece un Sistema de Contabilidad único, uniforme, integrado y armonizado de contabilidad, para todas las instituciones del Sector Público, cuyos criterios fijara la lev.

Considerando que el articulo 9 de la Ley 126-01, en sus párrafos Nos. 1, 4, y 8 asigna a la Direction General de Contabilidad las atribuciones siguientes:

"Dictar las normas de contabilidad y los procedimientos especificos que considere necesarios para el adecuado funcionamiento del Sistema de Contabilidad.

Organizar el sistema contable de tai forma que permita conocer permanentemente la gestión presupuestaria, de tesoreriay patrimonial de los órganos mencionados en el art. 2 de la presente ley.

Promover o realizar los estudios que considere necesarios de la normativa vigente en materia de coniabilidad gubernamental para los fines de su actualization ",

En virtud de lo expuesto anteriormente, esta Direction General de Contabilidad Gubernamental dicta, para los fines de su fiel aplicación, la **"Norma 01-2022 que modifica la Norma General del Cierre de Operaciones Contables 02-2021",** correspondiente al corte del semestre enero-junio 2022.

GOBIERNO DE LA
REPÚBLICA DOMINICANA
HACIENDA
Dirección General de Contabilidad Gubernamental

El objetivo de requerir este Informe al Corte Semestral consiste en establecer los lineamientos que permita a esta Direction General evaluar, previo al cierre del periodo fiscal, el nivel de cumplimiento y aplicación de las normativas vigentes en materia de contabilidad en los registros contables, la evolution del Patrimonio de las instituciones que conforman el Estado, y a la vez proveer Resultados Fiscales preliminares a las instituciones y organismos autorizados para la toma de decisiones.

Las informaciones requeridas en la **Norma 01-2022 que modifica la Norma General del Cierre de Operaciones Contables 02-2021,** referentes al periodo enero-junio 2022, deberán ser cargadas en el **Sistema de Análisis del Cumplimiento de las Normativas Contables (SISACNOC),** a **más tardar el dia 15 de julio** del año en curso. La misma y sus formularios están disponibles en nuestra pagina Web: **www.digecog.gob.do.**

Con sentimientos de consideration y estima, queda de ustedes,

Atentamente,

Félix Antonio Santana García
Director General
FASG
Lamb

MINISTERIO DE HACIENDA
Dirección General de Contabilidad Gubernamental
Dirección General
Santo Domingo, Rep. Dom.

GOBIERNO DE LA
REPÚBLICA DOMINICANA

MINISTERIO DE HACIENDA

Dirección General de Contabilidad Gubernamental (DIGECOG)

Norma 01-2022 que modifica la Norma General del Cierre de Operaciones Contables 02-2021

Santo Domingo
República Dominicana
Junio, 2022

Norma 01-2022 que modifica la Norma General del Cierre de Operaciones Contables 02-2021

CONSIDERANDO: Que el Sistema de Contabilidad Gubemamental es único, uniforme, integrado y armonizado de conformidad con las atribuciones que les confiere el articulo No. 245 de la Constitution de la Republics Dominicana.

CONSIDERANDO: Que es responsabilidad de la Direction General de Contabilidad Gubemamental (DIGECOG), dictar las normas de contabilidad y los procedimientos especificos que considere necesarios para el adecuado funcionamiento del Sistema de Contabilidad.

CONSIDERANDO: Que es necesaria la actualization permanente del marco normativo del Sistema de Contabilidad Gubemamental, para alinearlos a los cambios en los procesos del Sistema Integrado de Administration Financiers del Estado (SIAFE).

VISTA: La Constitution de la Republics Dominicans, proclamada el 13 de junio 2015.

VISTA: La Ley No. 126-01, que crea la Direction General de Contabilidad Gubemamental del 27 de Julio 2001.

VISTA: La Ley No. 5-07, que crea el Sistema Integrado de Administration Financiers del Estado (SIAFE), del 8 de enero 2007.

VISTA: La Ley num.345-21 del Presupuesto General del Estado 2022, del 15 de diciembre del 2021.

VISTO: El Decreto No. 526-09, del 21 de julio 2009, que aprueba el Reglamento de Aplicacion de la Ley No. 126-01.

LA DIRECCION GENERAL DE CONTABILIDAD GLBERNAMENTAL

En ejercicio de las atribuciones que le confiere la Ley 126-01 en su Articulo 9 se dicta la norma siguiente:

Norma que modifica la Norma General del Cierre de Operaciones Contables 02-2021

Articulo 1.- Se modifica el Articulo 2 de la Norma General Cierre de Operaciones Contables 02-2021 para que en lo adelante exprese lo siguiente:

"Articulo 2. Ambito de Aplicacion y Alcance. Las disposiciones de la presente norma serán de aplicacion general y obligatoria en todo el Sector Público Dominicano, el cual está compuesto por: El Sector Público no Financiero, el cual está compuesto por los siguientes niveles de gobiemo: Gobiemo Central, Instituciones Descentralizadas y Autonomas,

Instituciones Públicas de la Seguridad Social, Empresas Públicas y las Municipalidades, de acuerdo con el marco juridico de la Direction General de Contabilidad Gubemamental."

Articulo 2.- Se modifica el Párrafo IV del Articulo 5 de la Norma General Cierre de Operaciones Contables 02-2021 para que en lo adelante exprese lo siguiente:

"Párrafo IV. Para acceder a los formularios correspondientes con el fin de enviar las informaciones económicas financieras deben dirigirse a nuestra página Web, utilizando el link siguiente:

https://www.digecog.gob.do/normativas/index.php/normas-de-cortes-y-cierre-operaciones-contables "

Articulo 3.- Se modifican los numerales 5, 7 y el Parráfo del Articulo 6 de la Norma General Cierre de Operaciones Contables 02-2021 para que en lo adelante expresen lo siguiente:

"5. I^s pólizas de seguros para bienes con su nivel de amortización, **(Formulario de Amortización de Gastos Pagados por Adelantado de Polizas DG-INS-02 48 c)."**

"7. Los bienes muebles, inmuebles e intangibles adquiridos para ser transferidos a personas o entidades públicas o privadas, ya sea con recursos del presupuesto, de captatión directa, transferencias del fondo presidential o recibido en donatión **(Formulario Adquisición de Bienes para ser Transferidos a Terceros DG-INS-02-32, Formulario de Levantamiento de Adquisición de Bienes Inmuebles DG-INS-02-33 a, Formulario de Levantamiento de Adquisición de Bienes Muebles e Intangibles DG-INS-02-33 b)."**

"Párrafo. Todos los asientos de ajustes y/o reclasificaciones contables registrados por las instituciones del Gobiemo Central que resulten de las informaciones que se citan en los numerales anteriores deberań ser remitidos a la D1GECOG en el estatus "terminado" y con su documentatión soporte, con las propuestas de asientos en el informe y en formato Excel/ para fines de aprobacion, **(Formulario de Propuestas de Asientos de Ajustes y/o Reclasificaciones DG-INS-02-46)."**

Articulo 4.- Se modifican los formularios del Articulo 8 de la Norma General Cierre de Operaciones Contables 02-2021 para que en lo adelante se presentaran de la manera siguiente:

"(Formulario de Arqueo de Cajas y Valores DG-INS-02-19 a, Arqueo de Cheques DG-INS-02-19 b y Formulario Relatión de Cheques de Anticipos Financieros DG-INS-02-36)."

Articulo 5.- Se modifican en el Articulo 16 los numerates 1,2 y 5 de la Norma General Cierre de Operaciones Contables 01-2020 para que en lo adelante expresen lo siguiente:

"1. Registrar en el Sistema de Administratión de Bienes (SIAB) todos los bienes adquiridos al cierre de operaciones contables (semestral y anual) y compararlos con los registros del Sistema de Contabilidad en el Sistema de Información de la Gestión Financiera (S1GEF), **(Formulario Cuadro Comparative de Bienes DG-INS-02-30).** Las instituciones deben justificar las diferencias resultantes en este formulario."

"2. Registrar los bienes muebles, inmuebles e intangibles adquiridos en ejercicios anteriores con su correspondiente ajuste en la Contabilidad y remitir el **Formulario de Levantamiento de Adquisición de Bienes Inmuebles (DG-INS-02-33 a)** y el **Formulario de Levantamiento de Adquisición de Bienes Muebles e Intangibles (DG-INS-02-33 b)."**

■**'5.** Reclasificar las adquisiciones de bienes transferidos a terceros durante el ejercicio y remitir el **Formulario Cuadro Comparativo De Bienes DG-INS-02-30, Formulario de Adquisicidn de Bienes para ser Transferidos a Terceros DG-INS-02-32, Formulario de Levantamiento de Adquisición de Bienes Inmuebles DG-INS-02-33 a, y Formulario de levantamiento de Adquisicidn de Bienes Muebles e Intangibles DG-INS-02-33 b** con fines de validation y aprobacion del asiento correspondiente."

Articulo 6.- Se incorpora el Párrafo 111 al Articulo 17 de la Norma General Cierre de Operaciones Contables 01-2022 el cual expresa lo siguiente:

"Párrafo III. Las instituciones que no tienen saldos registrados en el SIGEF, deberán reconocer su inventario initial y final mediante asientos de ajustes."

Articulo7.- Se intercambian los Párrafos II y III del Articulo 22 en la Norma General Cierre de Operaciones Contables 02-2021, en lo adelante se contemplaran de la manera siguiente:

'•Párrafo II. El informe de cierre del semestre de operaciones con sus documentos soporte al 30 de junio, deberá ser cargado a más tardar quince (15) dias calendario después de realizado el cierre."

"Párrafo TIL El informe de cierre de operaciones con sus documentos soporte al 31 de diciembre, deberá ser cargado, a más tardar quince (15) dias calendario después de realizado el cierre de operaciones, previa intervention de la Unidad de Auditoria Interna de la Contraloria General de la República."

Articulo 8.- Se modifica el titulo del capitulo III en la Norma General Cierre de Operaciones Contables 02-2021, para que en lo adelante indique lo siguiente:

"CAPÍTULO III
INSTITUCIONES DESCENTRALIZADAS Y AUTONÓMAS, INSTITUCIONES PÚBLICAS DE LA SEGURIDAD SOCIAL, EMPRESAS PÚBLICAS Y LAS MUNICIPAL® ADES."

Articulo 9- Se modifica el articulo 23 y su numeral 2, en la Norma General Cierre de Operaciones Contables 02-2021, para que en lo adelante expresen lo siguiente:

"Articulo 23. Las Instituciones Descentralizadas y Autónomas, Instituciones Públicas de la Seguridad Social, Empresas Públicas no Financieras y Financieras, los Gobiernos Locales (Ayuntamientos y Juntas de Distrito Municipal) deberán cargar en el Sistema de Análisis del Cumplimiento de las Normativas Contables (SISACNOC) al cierre de operaciones contable (30 de junio y 31 de diciembre) las informaciones siguientes:

2. El informe de la ejecución presupuestaria de ingresos y gastos en la forma establecida en la Ley Orgánica de Presupuesto para el Sector Público, Núm. 423-06, en los articulos 69, 70 y 73, debera contener:

a. Formulario Núm. 1: Ejecución Presupuestaria de Ingresos.
b. Formulario Núm. 2: Ejecución Presupuestaria de Gastos.
c. Cálculo de variaciones: Saldo de Caja y Banco y Cuentas por Pagar.
d. Formulario de los Proyectos: Información Fisica y Financiera, señalando nivel de avance en que se encuentra, el porcentaje y valor de la inversión financiera realizada hasta la fecha, **(Formulario Obras en Proceso (Proyectos de Inversión) DG-INS-02-37)."**

Articulo 10.- Se modifica el párrafo II del articulo 23 en la Norma General Cierre de Operaciones Contables 02-2021, para que en lo adelante exprese lo siguiente:

"Párrafo II. Los Gobiemos Locales (Ayuntamientos y Juntas de Distrito Municipal) y las Empresas Públicas no Financieras deberán tener actualizada su ejecución presupuestaria de operaciones en el repositorio de Centralización de la Información Financiera del Estado (CIFE), por lo que, deberán remitir un reporte de este sistema que avale o confirme su estatus, firmado y sellado por la Máxima Autoridad Ejecutiva (MAE)."

Articulo 11.- Se modifica el párrafo VII del articulo 23 en la Norma General Cierre de Operaciones Contables 02-2021, para que en lo adelante exprese lo siguiente:

"Párrafo VII. Las informaciones de las instituciones a las que se refiere el presente capitulo deberán ser remitidas a la DIGECOG, a más tardar veinticinco (25) dias calendario posterior al cierre de operaciones anual."

Articulo 12.- Se modifica el párrafo X del articulo 23, en la Norma General Cierre de Operaciones Contables 02-2021, para que en lo adelante exprese lo siguiente:

"**Párrafo X.** Las instituciones descentralizadas y autónomas, instituciones públicas de la Seguridad Social, empresas públicas, ayuntamientos y juntas de distritos municipales deberán cargar en el Sistema de Análisis del Cumplimiento de las Normativas Contables (SISACNOC) al cierre de operaciones (semestral y anual) los informes de ejecución presupuestaria, estados financieros y notas a los estados financieros en formato digital (PDF), debidamente firmados y sellados por la Máxima Autoridad Ejecutiva (MAE) y los titulares de las áreas correspondientes o el funcionario designado por la autoridad competente, indicando la justificación por la delegación. Asi también, los documentos en Word y/o Excel que utilizaron para la preparación de la información contenida en el PDF."

Articulo 13.- Se incorporan en la Norma General Cierre de Operaciones Contables los párrafos XI y XII al articulo 23, los cuales indicaran lo siguiente:

"Párrafo XI. En el caso de las instituciones que carguen las informaciones fuera de fecha, su evaluación será afectada en el Sistema de Análisis Del Cumplimiento de las Normativas Contables (SISACNOC)."

"Párrafo XII. Conciliación Bancaria. Los responsables de las áreas de contabilidad y de tesoreria de las instituciones referidas en este capitulo, realizarán la conciliación bancaria de las cuentas que administran, con su correspondiente movimiento bancario y completarán el formulario con toda la documentación soporte, **(Formulario Conciliación Bancaria DG-CB-02-02)."**

Articulo 14.- El tema **"ÓRGAN OS RECTORES",** Capitulo IV, en la Norma General Cierre de Operaciones Contables 02-2021 pasa a ser el Capitulo V en la Norma General Cierre de Operaciones Contables 01-2022. En su lugar se incorpora el tema **"EL SISTEMA DEL CUMPLIMIENTO DE LAS NORMATIVAS CONTABLES (SISACNOC)",** el cual incluye cuatro (4) nuevos articulos, los cuales expresaran lo siguiente:

"Articulo 25. Serán evaluadas sobre la base de **100 puntos** en el Sistema de Análisis de Cumplimiento de las Normativas Contables (SISACNOC), las informaciones que contienen los archivos cargados, en una primera versión, por las Unidades Ejecutoras e instituciones del Gobiemo Central, Descentralizadas y Autónomas no Financieras, Públicas de la Seguridad Social, Empresas Públicas no Financieras y Gobiemos Locales (Ayuntamientos y Juntas de Distritos Municipales), dentro de los plazos establecidos en la presente norma:

a. **15 dias después** de la fecha de corte y cierre, al 30 de junio y al 31 de diciembre, respectivamente, para las instituciones del Gobiemo Central.
b. **15 dias después** de la fecha de corte, al 30 de junio, para las instituciones Descentralizadas y Autónomas no Financieras, Públicas de la Seguridad Social, Empresas Públicas No Financieras y los Gobiemos Locales.

c. **25 dias despues** de la fecha de cierre, al 31 de diciembre, para las instituciones Descentralizadas y Autónomas no Financieras, Públicas de la Seguridad Social, Empresas Publicas No Financieras y los Gobiemos Locales.

Párrafo I. En el caso de los archivos e informaciones cargadas al Sistema de Análisis de Cumplimiento de las Normativas Contables (SISACNOC) por las Unidades Ejecutoras e instituciones del Gobiemo Central en su primera versión fuera de los plazos establecidos en la presente norma, serán evaluados sobre la base de 80 puntos.

Párrafo LI. Los archivos e informaciones cargadas al Sistema de Cumplimiento de las Normativas Contables (SISACNOC) por los entes Descentralizados y Autónomos no Financieros, Públicas de la Seguridad Social, Empresas Públicas no Financieras y Gobiemos Locales (Ayuntamientos y Juntas de Distritos Municipales), fuera de los plazos establecidos en la presente norma, seran evaluados sobre la base de 80 puntos.

Articulo 26. Sobre la base de los criterios del SISACNOC, los formularios con informaciones complementarias de las instituciones del Gobiemo Central deberán encontrarse debidamente firmados y sellados por los responsables de su elaboration, y cargados, adjunto a un oficio firmado por la Máxima Autoridad Ejecutiva (MAE). En caso contrario, serán evaluados con calificacion cero (0).

Articulo 27. Sobre la base de los criterios del SISACNOC, serán evaluados con calificación cero (0), los estados financieros cargados por las Instituciones Descentralizadas y Autónomas no Financieras. Públicas de la Seguridad Social, Empresas Públicas no Financieras y Gobi emos Locales (Ayuntamientos y Juntas de Distrito Municipales) que no estén debidamente firmados y sellados por la Máxima Autoridad Ejecutiva (MAE) y los responsables de su elaboration.

Artículo 28. Los estados financieros cargados en el SISACNOC y los publicados en los respectivos portales webs institucionales (sección de transparencia), deberán contener la misma information al momento de la evaluation, a fin de garantizar la transparencia y única presentation de la information. Las informaciones que no sean coincidentes, deben ser correctamente justificadas.

Párrafo. Los Estados Financieros deberán ser cargados en el SISACNOC en formato Excel y PDF, al igual que las notas explicativas."

Articulo 15.- Se modifica el articulo 31 en la Norma General Cierre de Operaciones Contables 02-2021, que paso a ser el articulo 35, para que en lo adelante exprese lo siguiente:

"**Articulo 35. La Direction de Deuda Administrativa del Ministerio de Hacienda,** deberá suministrar a la D1GECOG el inventario de deuda administrativa con el detalle de los expedientes en proceso de autorización por el ministerio, para pago por concepto de deuda administrativa al cierre de operaciones, a fin de ser reveladas en las notas de los estados financieros."

Articulo 16.- Se modifica el articulo 33 en la Norma General Cierre de Operaciones Contables 02-2021, que paso a ser el articulo 37, para que en lo adelante exprese lo siguiente:

"Articulo 37. El Instituto Dominicano de las Telecomunicaciones (INDOTEL) debe remitir en su informe correspondiente, el detalle de los ingresos percibidos por concepto de la Contribución al Desarrollo de las Telecomunicaciones (CDT), según lo instituido en la Ley núm. 345-21 del Presupuesto General del Estado 2021, articulo 32 que establece que se transfiera a la Tesoreria Nacional el cincuenta por ciento (50%) de los ingresos percibidos por dicha noción, citado por el articulo 45 de la Ley General de Telecomunicaciones núm. 153-98."

Articulo 17.- Se modifican los articulos 36 y 37 en la Norma General Cierre de Operaciones Contables 02-2021, pasan a ser los articulos 40 y 41 en la Norma General Cierre de Operaciones Contables 01-2022, en lo adelante expresan lo siguiente:

"Articulo 40. El Sistema de Información de la Gestión Financiera (SIGEF) será cerrado el 31 de diciembre para el registro de Ingresos, Gastos y Financiamiento con cargo al ejercicio fiscal 2022 y su operatividad será administrada conforme lo disponga la DIGECOG."

"Articulo 41. La presente Norma modifica la Norma General de Cierre de Operaciones Contables 02-2021."

DADA en Santo Domingo, Distrito Nacional, capital de la República Dominicana, el veinticuatro (24) de mayo del año dos mil veintidos (2022).

Félix Antonio Santana García
Director General
Dirección General de Contabilidad Gubernamental

MINISTERIO DE HACIENDA
Dirección General de Contabilidad Gubernamental
Dirección General
Santo Domingo, Rep. Dom.

GOBIERNO DE LA
REPÚBLICA DOMINICANA
HACIENDA
Dirección General de Contabilidad Gubernamental

RESOLUCIÓN NÚM.010-2022 QUE PUBLICA LA NORMA 01-2022 QUE MODIFICA LA NORMA GENERAL DEL CIERRE DE OPERACIONES CONTABLES 02-2021.

La **DIRECCIÓN GENERAL DE CONTABILIDAD GUBERN AMENT AL,** Institución del Estado dominicano creada por la Ley núm. 126-01, de fecha veintisiete (27) de julio del año 2001, y su reglamento de aplicacidn mediante decreto núm. 526-09, provista del Registro Nacional de Contribuyente (R.N.C.) núm. 401-51771-1, con domicilio y asiento social en la calle Pedro A. Lluberes esq. Av. Francia, segundo nivel, sector de Gazcue, Santo Domingo de Guzmán, Distrito Nacional, República Dominicana, actuando en su calidad de órgano rector del Sistema de Contabilidad Gubemamental, debidamente representada por su director general señor **FÉLIX ANTONIO SANTANA GARCÍA,** en el ejercicio de sus competencias legales, especificamente de la prevista en la ley y reglamento antes crtados, con facultad para emitir la presente resolution:

CONSIDERANDO PRIMERO: que el articulo núm. 138 de la Constitución de la República Dominicana establece que: "La administración pública está sujeta en su actuación a los principios de eficacia, jerarquia, objetividad, igualdad, transparencia, economia, publicidad y coordinación, con sometimiento pleno al ordenamiento juridico del Estado".

CONSIDERANDO SEGUNDO: que el articulo núm. 245 de la Constitución de la República Dominicana establece que: "El Estado dominicano y todas sus instituciones, sean autónomas, descentralizadas o no, estarán regidos por un sistema único, uniforme, integrado y armonizado de contabilidad, cuyos criterios fijara la ley".

CONSIDERANDO TERCERO: que la Ley núm. 126-01, en sus articulos núm. 2 y 8 establecen que: "Las disposiciones de esta ley serán de aplicación general y obligatorios en todo el sector público dominicano", y en el articulo núm. 8 describe las caracteristicas del Sistema de Contabilidad Gubemamental, responsable de producir los estados financieros que reflejen los activos y pasivos, el patrimonio, el resultado económico de la gestión y la ejecución de los ingresos y gastos presupuestarios de los organismos públicos, además especifica que el ejercicio social para el Gobiemo central y los organismos que se indican en el articulo número 2 de la citada ley, será del primero 1 de enero al 31 de diciembre de cada afio.

CONSIDERANDO CUARTO: que el articulo núm. 9 de la Ley núm. 126-01 otorga a la Dirección General de Contabilidad Gubemamental, entre otras atribuciones la de: "Dictar normas de contabilidad y los procedimientos especificos que considere necesario para el adecuado funcionamiento del Sistema de Contabilidad Gubemamental, prescribir los manuales de contabilidad general a utilizarse en todo el sector público, llevar la contabilidad general del Gobiemo central y elaborar los estados financieros correspondientes, realizando las operaciones de apertura, ajuste y cierre de la misma.

dictar las normas e instrucciones necesarias para la organization y funcionamiento del archivo financiero de los organismos centralizados y descentralizados del gobiemo".

CONSIDERANDO QUINTO: que la Ley núm. 247-12, Orgánica de la Administration Pública dispone el principio de *juridicidad en la administration,* y en su articulo núm. 12, inciso 2, establece que: "La Administration Pública se organiza y actúa de conformidad con el principio de juridicidad, por el cual la asignacion, distribution y ejecución de las competencias de los entes y órganos administrativos se sujeta a lo dispuesto por la Constitution, las leyes y los reglamentos dictados formal y previamente conforme al derecho".

CONSIDERANDO SEXTO: que la Ley núm. 107-13, de Derechos de las Personas en sus Relaciones con la Administration y de Procedimiento Administrative establece en su articulo núm. 7, que: "El personal al scrvicio de la Administration Pública, en el marco de las actuaciones y procedimientos administrativos que se relacionan con las personas, tendrá, entre otros, el deber de motivar adecuadamente las Resoluciones Administrativas".

CONSIDERANDO SEPTIMO: que la referida Ley num. 107-13, en su articulo núm. 8 dispone que: "El acto administrativo es toda declaration unilateral de voluntad, juitio o conocimiento realizada en ejercicio de fruition administrativa por una administration pública. o por cualquier otro órgano u ente público que produce efectos juridicos directos, individuates e inmediatos frente a terceros". Estableciendo dicha ley, además, que la motivation se considerara un requisito de validez de todos aquellos actos administrativos que se pronuncien sobre derechos, tengan un contenido discretional o generen gasto público.

CONSIDERANDO OCTAVO: que la Ley núm. 10-07, instituye el Sistema Nacional de Control Intemo y de la Contraloria General de la República, en su articulo núm. 25 determina como responsables del control intemo, al titular de cada entidad u organismo bajo el tinbito de la referida ley, es el principal responsable del establecimiento y cumplimiento del control intemo en la respectiva institution. Los servidores públicos en los diferentes niveles de responsabilidad de la entidad u organismo respondertii por el mantenimiento y cumplimiento del control intemo de las operaciones o actividades a su cargo.

CONSIDERANDO NOVENO: que la Ley 567-05, del 13 de diciembre del afio 2005, de Tesoreria Nacional, en su articulo 8 numeral 17 autoriza la apertura y cierre de las cuentas bancarias requeridas por los organismos del Gobiemo central y las instituciones descentralizadas o autónomas no financieras, comunicando formalmente tales decisiones a la Direction General de Contabilidad Gubemamental.

CONSIDERANDO DECIMO: que es necesaria la actualization permanente del marco normativo del Sistema de Contabilidad Gubemamental de la Digecog. para alinearlos a los

cambios en los procesos del Sistema Integrado de Administration Financiera del Estado (Siafe).

VISTA: la Constitution de la Republica Dominicana, de fecha 13 de junio del ano 2015.

VISTA: la Ley num. 126-01, de fecha 27 de julio del año 2001, mediante la cual se crea la Direction General de Contabilidad Gubemamental.

VISTA: la Ley num. 247-12, de fecha 14 de agosto del afio 2012, Organica de la Administracidn Publica.

VISTA: la Ley num. 107-13, de fecha 6 de agosto del año 2013, sobre los Derechos de las Personas en sus Relaciones con la Administracidn y de Procedimiento Administrativo.

VISTA: la Ley num. 10-07 de fecha 8 de enero del 2007, que instituye el Sistema Nacional de Control Intemo y de la Contraloria General de la Republica,

VISTA: la Ley num. 423-06 de fecha 17 de noviembre del 2006. Organica de Presupuesto para el Sector Publico.

VISTA: la Ley num. 567-05, de fecha 13 de diciembre del año 2005, de Tesoreria Nacional.

VISTA: la Ley num. 6-06, de fecha 20 de enero del ano 2006 de Credito Publico.

VISTA: la Ley num. 5-07, de fecha 8 de enero del 2007 que crea el Sistema Integrado de Administration Financiera del Estado (Siafe).

VISTA: la Normas Internationales de Contabilidad para el Sector Publico (NICSP).

VISTO: el decreto num. 491-07. que aprueba el reglamento de aplicacion de la Ley num. 10-07, que instituye el Sistema National de Control Intemo y de la Contraloria General de la Republica Dominicana.

VISTO: el decreto num. 492-07, que aprueba el reglamento de aplicacion de la Ley Organica de Presupuesto para el Sector Publico, de fecha 30 de agosto del 2007.

VISTO: el decreto num. 526-09, que aprueba el reglamento de aplicacion de la Ley No. 126-01 de fecha 21 de julio del 2009.

V1STO: el decreto núm. 329-20, de fecha 16 de agosto del 2020, que designa al **L1C. FÉLIX ANTONIO SANTANA GARCIÁ,** director general de Contabilidad Gubemamental.

Por tales motivos, la Dirección General de Contabilidad Gubemamental, de acuerdo a lo que establece la Ley num. 126-01, y el reglamento num. 526-09.

RESUELVE:

PRIMERO: PUBLIC AR, como al efecto **PUBLICA,** la Norma 01-2022, que establece la modification de la norma general del cierre de operaciones contables 02-2021.

SEGUNDO: ORDENAR, como al efecto se **ORDENA.** a la Direccion de Normas y Procedimientos de la Dirección General de Contabilidad Gubemamental, remitir la presente resolution y sus anexos por los medios correspondientes, a las entidades comprendidas en el ambito de la Ley num. 126-01.

TERCERO: ORDENAR, como al efecto se **ORDENA,** a la Oficina de Acceso a la Information (OAT) de la Direccion General de Contabilidad Gubemamental (Digecog) publicar la presente resolution en los portales correspondientes.

Esta resolution es emitida en sede administrativa y contra la misma cabe interponer recwrso *de reconsideration* por ante la entidad que la emite, *recurso jerárquico* por ante el Ministerio de Hacienda y *recurso conlencioso administrativo* ante el Tribunal Superior Administrative, todos en el plazo de treinta (30) dias a contar desde el dia siguiente a la publication, de conformidad con lo dispuesto en los articulos num. 1 y 5 de la Ley núm. 13-07, de fecha 5 de febrero de 2007 y del articulo núm. 1 de la Ley núm. 1494, de fecha 2 de agosto de 1947.

DADA: En la ciudad de Santo Domingo de Guzmán, Distrito National, capital de la República Dominicana, el dia dos (02) dias del mes de junio del afio dos mil veintidós (2022).

Firma:

FÉLIX ANTONIO SANTANA GARCÍA
Director general

Dirección General de Contabilidad Gubernamental
Ministerio de Hacienda
Dirección General
Santo Domingo, Rep. Dom.

GOBIERNO DE LA
REPÚBLICA DOMINICANA
COMISIÓN PRESIDENCIAL
DE APOYO AL DESARROLLO
BARRIAL

Santo Domingo, Distrito Nacional.
14 de julio del 2022.

Señor
Licdo. Félix Antonio Santana García
Director General de Contabilidad Gubernamental
Su Despacho. –

Distinguido señor:

Dando cumplimiento a la circular No. 05 de fecha 31 de mayo del año 2022. Cortésmente, después de saludarle, tenemos a bien remitir por medio del Sistema de Acreditación en Normativas Contables (SISACNOC), el **Cierre Anual correspondiente al periodo Enero/junio del año 2022,** de esta Comisión Presidencial de Apoyo al Desarrollo Barrial.

Atentamente,

Rolfi Domingo Rojas Guzmán
Presidente CPADB

PRESIDENCIA DE LA REPÚBLICA
COMISIÓN PRESIDENCIAL
PRESIDENCIA
APOYO AL DESARROLLO BARRIAL
SANTO DOMINGO, R.D.

RG/yf

Dirección General de Contabilidad Gubernamental

Formulario Conciliación Bancaria

Conciliación Bancaria al 30 de junio del año 2022

Valor RD$

Institución: Comisión Presidencial de Apoyo al Desarrollo Barrial

Capítulo: 0201 **Sub- Capítulo:** 02 **DAF:** 01 **UE:** 0004

Nombre de Cta.: Corriente **Número Cta.:** 960-451888-3

Banco: Banreservas **Tipo de moneda de la Cta.:** RD$

Esta incorporada en SIGEF: Si X **No** _____

	LIBRO
BALANCE EN LIBRO	44,179.08
MAS:	
Depósitos del mes	
Notas de Crédito	
TOTAL DISPONIBLE	**44,179.08**
MENOS:	
Cheques emitidos	
Notas de Débito	
Comisiones Bancarias	175.00
TOTAL CONCILIADO	**44,004.08**

	BANCO
BALANCE EN BANCO	44,004.08
MAS:	
Depósitos en tránsito	
TOTAL DISPONIBLE	44,004.08
MENOS:	
Cheques en tránsito	
TOTAL CONCILIADO	**44,004.08**

DG-CB-02-02

Yina M. Frias Nuñez
Preparado por

Enc. Contabilidad
Puesto que ocupa

mar-05-jul-2022
Fecha de preparación

Ingrid K. Garcia Familia
Autorizado por

Enc. Dpto. Administrativo Financiero
Puesto que ocupa

mar-05-jul-2022
Fecha de autorización

Aprobado por el Director General de DIGECOG

BANRESERVAS
El banco de todos los dominicanos

COMISION PRES. DE APOYO AL DES. BARRIAL
CALLE CAONABO #60, S/N, Apto S/N
GAZCUE, SANTO DOMINGO DE GUZMÁN SANTO DOMINGO DE GUZMÁN,
DISTRITO NACION
REPUBLICA DOMINICANA

Movimientos de Cuenta Corriente

Página	**1 / 1**
Número de cuenta	**2400146815**
Movimientos de cuenta al	**30 DE JUN DEL 2022**
Balance estado anterior	**0.00**

Fecha	Referencia	Concepto	Cheques y cargos	Depósitos y abonos	Balance
0	0	0	0	0	0

Débitos		Créditos		Balance al Corte
Cantidad	0	Cantidad	0	0.00
Valor	0.00	Valor	0.00	

BANRESERVAS
El banco de todos los dominicanos

COMISION PRES. DE APOYO AL DES. BARRIAL
CALLE CAONABO #60, S/N, Apto S/N
GAZCUE, SANTO DOMINGO DE GUZMÁN SANTO DOMINGO DE GUZMÁN,
DISTRITO NACION
REPUBLICA DOMINICANA

Movimientos de Cuenta Corriente

Página	**1 / 1**
Número de cuenta	**9604518883**
Movimientos de cuenta al	**30 DE JUN DEL 2022**
Balance estado anterior	**44,179.08**

Fecha	Referencia	Concepto	Cheques y cargos	Depósitos y abonos	Balance
30/06/2022	9990002		175.00		44,004.08

CHEQUES PAGADOS: POR CAMARA 0 POR VENTANILLA 0
COMO PARTE DE NUESTRA ESTRATEGIA DE REDUCCION DEL USO DE PAPEL Y CON EL COMPROMISO DE CONTRIBUIR CON EL BIENESTAR DEL MEDIO AMBIENTE, LOS ESTADOS DE CUENTA ESTARAN DISPONIBLES PARA VISUALIZARLOS Y DESCARGARLOS EN FORMATO DIGITAL 24/7 A TRAVES DE TUB@NCO. SOLO SERAN IMPRESOS A SOLICITUD DEL CLIENTE EN LA OFICINA COMERCIAL DE SU PREFERENCIA.

Débitos		**Créditos**		**Balance al Corte**
Cantidad	**1**	**Cantidad**	**0**	**44,004.08**
Valor	**175.00**	**Valor**	**0.00**	

Dirección General de Contabilidad Gubernamental
Formulario Estado de Movimientos Bancarios
Valor RD$

Periodo Desde 1/1/2022 **Hasta** 30/6/2022

Capítulo: 0201 **Sub-Capítulo:** 02 **DAF:** 01 **UE:** 0004 **Institución:** Comisión Presidencial de Apoyo al desarrollo Barrial

Responsable de Cuenta Bancaria: Ingrid K. Garcia Familia **Fuente Específica:** 100

Organismo Financiador: Banreservas **Monto Moneda Original:** **Tipo de Moneda:** RD$

Aprobado por el Director General de DIGECOG

No. Cuenta	Denominación	Tipo de Cuenta	Banco	Sucursal	Incorporación al SIGEF		Saldos (b)			Saldo Final	
					Si	No	Inicial	Débito	Crédito	S/Libros	S/Banco
240-014681-5	INSTITUCIONAL	Corriente	Banreservas	AVE. 27 DE FEBRERO/TIRADENTES	X		363,805.24	-	363,805.24	-	-
960-451888-3	INSTITUCIONAL	Corriente	Banreservas	TORRE BANRESERVAS, AVE. CHURCHIL	X		-	66,485.75	22,481.67	44,004.08	44,004.08

Observaciones:

Yina M. Frias Nuñez
Preparado por
Enc. Contabilidad
Puesto que ocupa
mar-05-jul-2022
Fecha de preparación

Ingrid K. Garcia Familia
Autorizado por
Enc. Dpto. Administrativo Financiero
Puesto que ocupa
mar-05-jul-2022
Fecha de autorización

DG-INS-02-17

Dirección General de Contabilidad Gubernamental

Formulario Resumen Movimientos Anticipos Financieros

Valor RD$

Fecha: 30 (Día) 06 (Mes) 2022 (Año)

	Código	Denominación
Capítulo:	0201	Presidencia de la Republica
Sub-Capítulo:	02	Gabinete de Politica Social
DAF:	01	Gabinete de Politica Social
UE:	0004	Comisión Presidencial de Apoyo al Desarrollo Barrial

	A				B					C	D								E		F	
	ESTRUCTURA PROGRAMÁTICA				TIPO DE ANTICIPO FINANCIERO						MOVIMIENTO ANTICIPO FINANCIERO											
															Rendición del Anticipo Financiero				Devolución de Disponibilidades		Regularizaciones	
	Prog	Sub-Prog	Proy	Act/Obra	FRI	FEA	FRE	FAS	FAC	No. de Expendiente	Monto de Apertura 1	Aumento (Disminución) 2	Total Anticipo Financiero 3 = 1+2	Monto Transferido por la T. N. 4	Parcial	Total	Monto Rendido 5	Monto por Rendir 6 = 3-5	Monto Depositado	No. Volante / Transfer. en la Cuenta R. D.	No. de Documento	Monto Regularizado
1	13	02	00	0001	X						66,485.75	0.00	66,485.75	66,485.75			0.00	0.00	0.00			0.00
2											0.00	0.00	0.00	0.00			0.00	0.00	0.00			0.00
3											0.00	0.00	0.00	0.00			0.00	0.00	0.00			0.00
4											0.00	0.00	0.00	0.00			0.00	0.00	0.00			0.00
5											0.00	0.00	0.00	0.00			0.00	0.00	0.00			0.00
6											0.00	0.00	0.00	0.00			0.00	0.00	0.00			0.00
7											0.00	0.00	0.00	0.00			0.00	0.00	0.00			0.00
8											0.00	0.00	0.00	0.00			0.00	0.00	0.00			0.00
9											0.00	0.00	0.00	0.00			0.00	0.00	0.00			0.00
10											0.00	0.00	0.00	0.00			0.00	0.00	0.00			0.00
11											0.00	0.00	0.00	0.00			0.00	0.00	0.00			0.00
12											0.00	0.00	0.00	0.00			0.00	0.00	0.00			0.00
13											0.00	0.00	0.00	0.00			0.00	0.00	0.00			0.00
14											0.00	0.00	0.00	0.00			0.00	0.00	0.00			0.00
15											0.00	0.00	0.00	0.00			0.00	0.00	0.00			0.00
16											0.00	0.00	0.00	0.00			0.00	0.00	0.00			0.00
17											0.00	0.00	0.00	0.00			0.00	0.00	0.00			0.00
18											0.00	0.00	0.00	0.00			0.00	0.00	0.00			0.00
19											0.00	0.00	0.00	0.00			0.00	0.00	0.00			0.00
20											0.00	0.00	0.00	0.00			0.00	0.00	0.00			0.00
21											0.00	0.00	0.00	0.00			0.00	0.00	0.00			0.00
22											0.00	0.00	0.00	0.00			0.00	0.00	0.00			0.00
23											0.00	0.00	0.00	0.00			0.00	0.00	0.00			0.00
24											0.00	0.00	0.00	0.00			0.00	0.00	0.00			0.00
	TOTALES GENERALES										66,485.75	0.00	66,485.75	66,485.75			0.00	0.00	0.00			0.00

DG-INS-02-18

Yina M. Frias Nunez
Preparado por

Enc. Contabilidad
Puesto que ocupa

mar-05-jul-2022
Fecha de preparación

Ingrid K. Garcia Familia
Autorizado por

Enc. Dpto. Administrativo Financiero
Puesto que ocupa

mar-05-jul-2022
Fecha de autorización

Dirección General de Contabilidad Gubernamental

Formulario de Arqueo de Cajas y Valores

Valor RD$

Arqueo de Cajas y Valores al 30 de junio del año 2022

Nombre Institución: Comisión Presidencal de Apoyo al Desarrollo Barrial **DAF:** 01

Capítulo: 0201 **UE:** 0004

Sub-Cap: 02

Identificación de la Caja _____

Tipo de Caja: ____ Caja General ____ Caja Chica ____

Billetes	Cantidad	Total
2,000.00		-
1,000.00		-
500.00		-
200.00		-
100.00		-
50.00		-
Total en Billetes	0	-

Monedas	Cantidad	Total
25.00		-
10.00		-
5.00		-
1.00		-
Total en Monedas	0	-
Total en Billetes y Monedas	0	-

Comprobantes definitivos del No. _____ al No. _____	RD$
Comprobantes Provisionales del No. _____ al No. _____	RD$
Cheque de Reposición No. _____	RD$
Total Efectivo y Comprobantes	

Monto Asignado	Tipo de moneda $
Efectivo y Comprobantes	Tipo de moneda $
Faltante y Sobrante	Tipo de moneda $

Observaciones: NO APLICA

Yina M. Frias Nuñez	**Ingrid K. Garcia Familia**
Preparado por	**Autorizado por**
Enc. Contabilidad	**Enc. Dpto. Administrativo Financiero**
Puesto que ocupa	**Puesto que ocupa**
mar-05-jul-2022	mar-05-jul-2022
Fecha de preparación	**Fecha de autorización**

Siendo las_____ procedimos a contar el efectivo y revisión de los comprobantes en caja_____en presencia de_____custodio de la misma. Terminado el proceso hemos devuelto intacto los valores y documentos recibidos.

DG-INS-02-19 a

Dirección General de Contabilidad Gubernamental

Formulario de Arqueo de Cheques

Valor RD$

Arqueo de Cheques al 30 de junio del año 2022

Nombre Institución: **Comisión Presidencial de Apoyo al Desarrollo Barrial**

Capítulo: **0201** **Sub-Cap:** **02** **DAF:** **01** **UE:** **0004**

Numero de Cheques	Bancos	Proveedor	Total
			-
			-
			-
			-
			-
			-
			-
		Monto Total de Cheques	-

Total Desembolsado	RD$
Efectivo y Comprobantes	RD$
Faltante y Sobrante	RD$

Observaciones: **NO APLICA**

Yina M. Frias Nuñez
Preparado por

Enc. Contabilidad
Puesto que ocupa

mar-05-jul-2022
Fecha de preparación

Ingird K. Garcia Fantilia
Autorizado por

Enc. Dpto. Administrativo Financiero
Puesto que ocupa

mar-05-jul-2022
Fecha de autorización

Siendo las_____ procedimos a contar el efectivo y revisión de los comprobantes en caja en presencia de custodio de la misma_____. Terminado el proceso hemos devuelto intacto los valores y documentos recibidos.

DG-INS-02-19 b

Dirección General de Contabilidad Gubernamental

Formulario Detalle de la Ejecución de las Transferencias Recibidas

Valor RD$

	Codigo	Denominación
Capítulo:	0201	Presidencia de la Republica
Sub-Capítulo:	02	Gabinete de Politica Social
DAF:	01	Gabinete de Politica Social
UE:	0004	Comisión Presidencial de Apoyo al Desarrollo Barrial

Período	
Del mes de:	Enero
Al mes de:	Junio
Año:	2022
C. Bancaria N°:	
Banco:	

Balance Inicial (A) : RD$	**0,00**

Aprobado por el Director General de Contabilidad Gubernamental

Transferencia Recibida (B)					Aplicación o Uso de los Recursos Recibidos (D)					Balance en Cuenta (F) = (C - E)
Fecha	No. Libramiento	Institución de la Transferencia	Tipo de Transferencia	(C) Monto Recibido	No. Cheque / Transf.	Fecha	Nombre del Beneficiario	CCP Auxiliar	Monto Ejecutado (E)	
				0.00					0.00	0.00
				0.00					0.00	0.00
				0.00					0.00	0.00
				0.00					0.00	0.00
				0.00					0.00	0.00
				0.00					0.00	0.00
				0.00					0.00	0.00
				0.00					0.00	0.00
				0.00					0.00	0.00
				0.00					0.00	0.00
				0.00					0.00	0.00
				0.00					0.00	0.00
				0.00					0.00	0.00
				0.00					0.00	0.00
				0.00					0.00	0.00
				0.00					0.00	0.00
				0.00					0.00	0.00
				0.00					0.00	0.00
Totales				**0,00**					**0.00**	**0,00**

NO APLICA

DG-INS-02-22

Yina M. Frias Nuñez
Preparado por

Enc. Contabilidad
Puesto que ocupa

mar-05-jul-2022
Fecha de preparación

Ingrid K Garcia Familia
Autorizado por

Enc. Dpto. Administrativo Financiero
Puesto que ocupa

mar-05-jul-2022
Fecha de autorización

Dirección General de Contabilidad Gubernamental

Formulario de Deuda Administrativa

Valor RD$

Institución: Comisión Presidencial de Apoyo al Desarrollo Barrial
Capítulo: 0201
Fecha: 30-jun-2022

Sub-Capítulo: 02
UE: 0004

Número Documento	Fecha Doc.	Monto Original	Monto RD$	Beneficiario	Tipo de Deuda	Concepto del Pago	Fuente de Financiamiento	Devengado Aprobado				Distribución para Asientos	
								Ccp Auxiliar	Fecha	Número	Monto Devengado	Fuente Específica	Distribución Devengado
NO APLICA													
Total		0.00	0.00								0.00		0.00

DG-INS-02-29

Yina M. Frias Nuñez
Preparado por
Enc. Contabilidad
Puesto que ocupa
mar-05-jul-2022
Fecha de preparación

Ingrid K. Garcia Familia
Autorizado por
Enc. Dpto. Administrativo Financiero
Puesto que ocupa
mar-05-jul-2022
Fecha de autorización

Dirección General de Contabilidad Gubernamental

Formulario Cuadro Comparativo de Bienes

Valor RDS

Institución: Comisión Presidencial de Apoyo al Desarrollo Barrial
Capítulo: 0201
Fecha: 30/6/2022

Sub-Capítulo: 02
DAF: 01
UE: 0004

REGISTRO EN EL SIAB									EJECUCION DEL PRESUPUESTO							OBSERVACIONES
Fuente	Fuente Esp.	Org. Financ	Prog	Sub-Prog	Proy.	Act/Obr	Cep-Aux	Monto De Adquisición (A)	Fuente Específica	Cuenta Contable	CCP. Aux	Descripción del Bien	Monto Devengado (B)	Ajuste o Reclasificación (C)	Diferencia (A+B-C)	
10	0100	100	13	02	00	0003	2.6.1.1.01	1,088,470.94	0100	1206010007	2.6.1.1.01	Muebles de oficina y estantería	1,580,419.43		(491,948.49)	Donación
10	0100	100	13	02	00	0003	2.6.1.2.01		0100	1206010998	2.6.1.2.01	Muebles de alojamiento	2,100,400.00		(2,100,400.00)	Donación
10	0100	100	13	02	00	0003	2.6.1.3.01	700,346.52	0100	1206010004	2.6.1.3.01	Equipos de Computo	708,606.52		(8,260.00)	
10	0100	100	13	02	00	0003	2.6.1.4.01	45,813.50	0100	1206010007	2.6.1.4.01	Electrodomesticos	3,394,227.52		(3,348,414.02)	Donación
10	0100	100	13	02	00	0003	2.6.1.9.01	255,022.78	0100	1206010007	2.6.1.9.01	Otros Mobiliarios y equipos no identificados preced	113,280.00		141,742.78	
10	0100	100	13	02	00	0003	2.6.2.1.01		0100	1206010002-	2.6.2.1.01	Equipos y aparatos audiovisuales	145,562.44		(145,562.44)	Donación
10	0100	100	13	02	00	0003	2.6.2.2.01		0100	1206010002-	2.6.2.2.01	Aparatos Deportivos	593,516.40		(593,516.40)	Donación
10	0100	100	13	02	00	0003	2.6.2.4.01		0100	1206010002-	2.6.2.4.01	Mobiliario y Equipo Educacional y Recreativo	65,631.60		(65,631.60)	Donación
10	0100	100	13	02	00	0003	2.6.3.1.01		0100	1206010005	2.6.3.1.01	Equipo Medico y de Laboratorio	3,049,500.00		(3,049,500.00)	Donación
10	0100	100	13	02	00	0003	2.6.3.2.01		0100	1206010006	2.6.3.2.01	Instrumental Medico y de Laboratorio	73,750.00		(73,750.00)	Donación
10	0100	100	13	02	00	0003	2.6.3.4.01		0100	1206010001	2.6.5.4.01	Sistema y Equipos de Climatización	86,022.00		(86,022.00)	Donación
10	0100	100	13	02	00	0003	2.6.5.7.01	29,500.00	0100	1206010008	2.6.5.7.01	Herramientas y maquinas-herramientas	29,500.00		-	
10	0100	100	13	02	00	0003	2.6.5.8.01		0100	1206010001	2.6.5.8.01	Otros Equipos	412,374.60		(412,374.60)	Donación
															-	
															-	

Observaciones

LA DIFERENCIA EN LA PARTIDA 2.6.1.1.01 ES DE $491,948.49, DE LOS CUALES $358,465.71 CORRESPONDEN A ADQUISICION DE SILLAS PLASTICAS DONADAS POR ESTA INSTITUCIÓN A PERSONAS DE ESCASOS RECURSOS. $128,266.00 CORRESPONDEN A LA ADQUISICIÓN DE 3 TRITURADORAS Y $ 5,216.78 A LA COMPRA DE UNA SUMADORA ESTOS BIENES FUERON EJECUTADOS EN LA CUENTA 2.6.1.1.01 PERO EN SIAB FUERON REGISTRADAS EN LA 2.6.1.9.01 POR SUGERENCIA DE NUESTRO ANALISTA EN DIGECOG YA QUE EN EL CATALOGO DE BIENES DEL SIAB NI LAS TRITURADORAS NI LAS SUMADORAS APARECEN EN LA CUENTA DE MOBILIARIOS DE OFICINA. **(VER FORMULARIO DE BIENES TRANSFERIDOS A TERCEROS - DG-INS-02-32, REPORTE DEL SIAB Y LIBRAMIENTOS # SEGÚN LIB. 634, 496 Y 320).**

LA DIFERENCIA EN LA PARTIDA 2.6.1.2.01 ES POR $2,100,400.00, CORRESPONDE A LA ADQUISICIÓN DE MUEBLES DE ALOJAMIENTO DONADOS POR ESTA INSTITUCIÓN A PERSONAS DE ESCASOS RECURSOS, SEGÚN LIB. 903 . **(VER FORMULARIO DE BIENES TRANSFERIDOS A TERCEROS - DG-INS-02-32).**

LA DIFERENCIA EN LA PARTIDA 2.6.1.3.01 ES DE $8,260.00, CORRESPONDIENTE A LA ADQUISICIÓN DE ALTAVOCES MULTIMEDIA PARA USO INSTITUCIONAL, EN SIGEF ESTA COMPRA SE EJECUTÓ EN LA CUENTA 2.6.1.3.01 EQUIPOS DE COMPUTOS Y EN SIAB SE REGISTRÓ EN LA CUENTA 2.6.1.9.01 OTROS MOBILIARIOS Y EQUIPOS NO IDENTIFICADOS PRECEDENTE POR SUGERENCIA DE NUESTRO ANALISTA EN DIGECOG YA QUE EN EL CATALOGO DE BIENES DEL SIAB LOS ALTAVOCES NO APARECEN EN LA CUENTA 2.6.1.3.01 **(VER REPORTE DEL SIAB Y LIBRAMIENTO # 340).**

LA DIFERENCIA EN LA PARTIDA 2.6.1.4.01 ES POR $3,348,414.02, CORRESPONDE A LA ADQUISICIÓN DE ELECTRODOMESTICOS DONADOS POR ESTA INSTITUCIÓN A PERSONAS DE ESCASOS RECURSOS, SEGÚN LIB. 728, 748 Y 914 . **(VER FORMULARIO DE BIENES TRANSFERIDOS A TERCEROS - DG-INS-02-32).**

LA DIFERENCIA EN LA PARTIDA 2.6.1.9.01 ES DE $141,742.78, CORRESPONDE A LA ADQUISICIÓN DE OTROS MOBILIARIOS Y EQUIPOS NO IDENTIFICADOS PECEDENTEMENTE (TRES TRITURADORAS, UNA SUMADORA Y CINCO ALTAVOCES MULTIMEDIA COMO EXPLICAMOS EN EL APARTADO DE LA CUENTA DE MUEBLES EQUIPOS DE OFICINA Y ESTANTERÍA ESTOS SON BIENES QUE SE EJECUTARON EL LA CUENTA 2.6.1.1.01 Y QUE EN SIAB SE REGISTRARON EN LA 2.6.1.9.01 **(VER REPORTE SIAB Y LIBRAMIENTOS 320, 496 Y 736).**

LA DIFERENCIA EN LA PARTIDA 2.6.2.1.01 ES POR $145,562.44, CORRESPONDE A LA ADQUISICIÓN DE EQUIPOS Y APARATOS AUDIOVISUALES DONADOS POR ESTA INSTITUCIÓN A PERSONAS DE ESCASOS RECURSOS, SEGÚN LIB. 844 . **(VER FORMULARIO DE BIENES TRANSFERIDOS A TERCEROS - DG-INS-02-32).**

LA DIFERENCIA EN LA PARTIDA 2.6.2.2.01 ES POR $593,516.40, CORRESPONDE A LA ADQUISICIÓN DE APARATOS DEPORTIVOS DONADOS POR ESTA INSTITUCIÓN A PERSONAS DE ESCASOS RECURSOS, SEGÚN LIB. 734 . **(VER FORMULARIO DE BIENES TRANSFERIDOS A TERCEROS - DG-INS-02-32).**

REGISTRO EN EL SIAB									EJECUCION DEL PRESUPUESTO								
Fuente	Fuente Esp.	Org. Financ	Prog	Sub-Prog	Proy.	Act/Obr	Cep-Aux	Monto De Adquisición (A)	Fuente Específica	Cuenta Contable	CCP. Aux	Descripción del Bien	Monto Devengado (B)	Ajuste o Reclasificación (C)	Diferencia (A+B-C)	OBSERVACIONES

LA DIFERENCIA EN LA PARTIDA 2.6.2.4.01 ES POR $65,631.60, CORRESPONDE A LA ADQUISICIÓN DE MOBILIARIO Y EQUIPO EDUACIONAL Y RECREATIVO DONADOS POR ESTA INSTITUCIÓN A PERSONAS DE ESCASOS RECURSOS, SEGÚN LIB. 844 . **(VER FORMULARIO DE BIENES TRANSFERIDOS A TERCEROS - DG-INS-02-32).**

LA DIFERENCIA EN LA PARTIDA 2.6.3.101 ES POR $3,049,500.00, CORRESPONDE A LA ADQUISICIÓN DE EQUIPO MEDICO Y DE LABORATORIO DONADOS POR ESTA INSTITUCIÓN A PERSONAS DE ESCASOS RECURSOS, SEGÚN LIB. 912. **(VER FORMULARIO DE BIENES TRANSFERIDOS A TERCEROS - DG-INS-02-32).**

LA DIFERENCIA EN LA PARTIDA 2.6.3.2.01 ES POR $73,750.00, CORRESPONDE A LA ADQUISICIÓN DE INSTRUMENTAL MEDICO Y DE LABORATORIO DONADOS POR ESTA INSTITUCIÓN A PERSONAS DE ESCASOS RECURSOS, SEGÚN LIB. 912 . **(VER FORMULARIO DE BIENES TRANSFERIDOS A TERCEROS - DG-INS-02-32).**

LA DIFERENCIA EN LA PARTIDA 2.6.5.4.01 ES POR $86,022.00, CORRESPONDE A LA ADQUISICIÓN DE SISTEMAS Y EQUIPOS DE CLIMATIZACIÓN DONADOS POR ESTA INSTITUCIÓN A PERSONAS DE ESCASOS RECURSOS, SEGÚN LIB. 730 . **(VER FORMULARIO DE BIENES TRANSFERIDOS A TERCEROS - DG-INS-02-32).**

LA DIFERENCIA EN LA PARTIDA 2.6.5.8.01 ES POR $412,374.60, CORRESPONDE A LA ADQUISICIÓN DE OTROS EQUIPOS DONADOS POR ESTA INSTITUCIÓN A PERSONAS DE ESCASOS RECURSOS, SEGÚN LIB. 914. **(VER FORMULARIO DE BIENES TRANSFERIDOS A TERCEROS - DG-INS-02-32).**

					TOTAL GENERAL			2,119,153.74					12,352,790.51		$ (10,233,636.77)		

DG-INS-02-30

Yina M. Frias Nuñez
Preparado por
Enc. Contabilidad
Puesto que ocupa
mar-05-jul-2022
Fecha de preparación

Ingrid K. García Familia
Autorizado por
Enc. Dpto. Administrativo Financiero
Puesto que ocupa
mar-05-jul-2022
Fecha de autorización

Dirección General de Contabilidad Gubernamental

Formulario Bienes para fines de Descargo a Bienes Nacionales

VALOR RD$

Institución: Comisión Presidencial de Apoyo al Desarrollo Barrial
Fecha: 30/6/2022
Capítulo: 0201

Sub-Capítulo: 02
DAF: 01
UE: 0004

Aprobado por el Director General de Contabilidad Gubernamental

DATOS DEL BIEN										DESCARGO INSTITUCIONAL		OBSERVACIONES
Descripción del Bien	**Código de Bienes Nacionales**	**Código Institucional**	**Fecha de Adquisición**	**Valor de Adquisición**	**Depreciación**	**Valor en libro**	**Fuente Específica**	**CCP Auxiliar**	**Cuenta Contable**	**Fecha**	**Motivo**	
MESITA DE PC	56101519	M-617-0015	31/1/2018	3,000.00	1,199.60	1,799.40	0100	2.6.1.1.01	1206010007	22/2/2022	DETERIORO	
MESA	56101519	M-617-0014	31/1/2018	1,000.00	399.60	599.40	0100	2.6.1.1.01	1206010007	23/2/2022	DETERIORO	
MESA	56101519	M-617-0013	31/1/2018	1,500.00	599.60	899.40	0100	2.6.1.1.01	1206010007	24/2/2022	DETERIORO	
MESA DE REUNIONES REDONDA	56101706	M-617-0017	14/8/2012	12,528.00	11,900.64	626.36	0100	2.6.1.1.01	1206010007	22/2/2022	DETERIORO	
NEVERA	52141501	N-617-0070	31/1/2018	16,000.00	6,399.60	9,599.40	0100	2.6.1.4.01	1206010007	22/2/2022	DETERIORO	
NEVERA	52141501	N-617-0003	31/1/2018	9,000.00	3,599.60	5,399.40	0100	2.6.1.4.01	1206010007	23/2/2022	DETERIORO	
NEVERA EJECUTIVA	52141507	N-617-0006	25/1/2013	8,098.49	7,287.73	809.76	0100	2.6.1.4.01	1206010007	22/2/2022	DETERIORO	
NEVERA EJECUTIVA	52141507	N-617-0067	***	0.00	0.00	0.00	0100	2.6.1.4.01	1206010007	22/2/2022	DETERIORO	ESTE BIEN NO ESTABA REGISTRADO EN SIAB

DATOS DEL BIEN										DESCARGO INSTITUCIONAL		OBSERVACIONES
Descripción del Bien	Código de Bienes Nacionales	Código Institucional	Fecha de Adquisición	Valor de Adquisición	Depreciación	Valor en libro	Fuente Específica	CCP Auxiliar	Cuenta Contable	Fecha	Motivo	
ABANICO	40101604	AB-617-0028	31/1/2018	2,000.00	799.60	1,199.40	0100	2.6.1.4.01	1206010007	22/2/2022	DETERIORO	
ABANICO	40101604	AB-617-0027	31/1/2018	2,000.00	799.60	1,199.40	0100	2.6.1.4.01	1206010007	22/2/2022	DETERIORO	
ABANICO	40101604	AB-617-0031	31/1/2018	1,500.00	599.60	899.40	0100	2.6.1.4.01	1206010007	22/2/2022	DETERIORO	
ABANICO	40101604	AB-617-0029	31/1/2018	1,500.00	599.60	899.40	0100	2.6.1.4.01	1206010007	22/2/2022	DETERIORO	
ABANICO	40101604	AB-617-0011	29/9/2011	2,900.00	2,900.00	1.00	0100	2.6.1.4.01	1206010007	22/2/2022	DETERIORO	
TELEFONO	43191504	TL-617-0044	29/9/2011	1,531.20	1,531.20	1.00	0100	2.6.5.5.01	1206010005	22/2/2022	DETERIORO	
TELEFONO	43191504	TL-617-0045	29/9/2011	1,531.20	1,531.20	1.00	0100	2.6.5.5.01	1206010005	22/2/2022	DETERIORO	
TELEVISION	52161505	TV-617-0001	22/7/2008	63,275.00	63,275.00	1.00	0100	2.6.1.9.01	1206010007	22/2/2022	DETERIORO	
DVD	52161539	DVD-617-0004	31/1/2018	3,000.00	2,399.20	599.80	0100	2.6.1.9.01	1206010007	22/2/2022	DETERIORO	
SILLA SECRETARIAL GIRATORIA	56112104	S-617-0080	29/6/2009	6,165.40	6,165.40	1.00	0100	2.6.1.1.01	1206010007	22/2/2022	DETERIORO	
SILLA ESTANDAR	56112104	S-617-0196	14/3/2012	3,306.00	3,278.34	27.66	0100	2.6.1.1.01	1206010007	22/2/2022	DETERIORO	
SILLA ESTANDAR CON BRAZO	56101522	S-617-0199	14/8/2012	3,601.80	3,420.75	180.05	0100	2.6.1.1.01	1206010007	22/2/2022	DETERIORO	
SILLON GERENCIAL	56112104	S-617-0200	14/8/2012	4,593.60	4,362.96	229.64	0100	2.6.1.1.01	1206010007	22/2/2022	DETERIORO	
SILLA ESTANDAR SIN BRAZO	56101522	S-617-0187	7/4/2008	3,526.40	3,526.40	1.00	0100	2.6.1.1.01	1206010007	22/2/2022	DETERIORO	
SILLA ESTANDAR SIN BRAZO	56101522	S-617-0188	7/4/2008	4,002.00	4,002.00	1.00	0100	2.6.1.1.01	1206010007	22/2/2022	DETERIORO	

DATOS DEL BIEN										DESCARGO INSTITUCIONAL		OBSERVACIONES
Descripción del Bien	Código de Bienes Nacionales	Código Institucional	Fecha de Adquisición	Valor de Adquisición	Depreciación	Valor en libro	Fuente Específica	CCP Auxiliar	Cuenta Contable	Fecha	Motivo	
SILLA SECRETARIAL SIN BRAZO	56112104	S-617-0502	11/3/2010	4,289.68	4,289.68	1.00	0100	2.6.1.1.01	1206010007	22/2/2022	DETERIORO	
SILLON	56112104	S-617-0297	***	0.00	0.00	0.00	0100	2.6.1.1.01	1206010007	22/2/2022	DETERIORO	ESTE BIEN NO ESTABA REGISTRADO EN SIAB
SILLON EJECUTIVO (BUTACA)	56112104	S-617-0008	15/6/2011	12,841.20	12,841.20	1.00	0100	2.6.1.1.01	1206010007	22/2/2022	DETERIORO	
SILLA GIRATORIA	56112104	S-617-0259	11/3/2010	4,289.60	4,289.60	1.00	0100	2.6.1.1.01	1206010007	22/2/2022	DETERIORO	
SILLA GIRATORIA	56112104	S-617-0281	19/4/2013	4,280.30	3,744.38	534.92	0100	2.6.1.1.01	1206010007	22/2/2022	DETERIORO	
SILLA GIRATORIA	56112104	*S-617-0201*	***	0.00	0.00	0.00	0100	2.6.1.1.01	1206010007	22/2/2022	DETERIORO	ESTE BIEN NO ESTABA REGISTRADO EN SIAB
SILLA GIRATORIA	56112104	S-617-0123	29/6/2009	4,524.00	4,524.00	1.00	0100	2.6.1.1.01	1206010007	22/2/2022	DETERIORO	
SILLA GIRATORIA	56112104	S-617-0282	19/4/2013	4,280.30	3,744.38	534.92	0100	2.6.1.1.01	1206010007	22/2/2022	DETERIORO	
SILLA GIRATORIA	56112104	S-617-0391	20/9/2011	6,707.92	6,707.92	1.00	0100	2.6.1.1.01	1206010007	22/2/2022	DETERIORO	
SILLA GIRATORIA	56112104	S-617-0218	11/3/2010	6,264.00	6,264.00	1.00	0100	2.6.1.1.01	1206010007	22/2/2022	DETERIORO	
SILLON EJECUTIVO	56112104	S-617-0249	14/8/2012	10,334.56	9,816.88	516.68	0100	2.6.1.1.01	1206010007	22/2/2022	DETERIORO	
SILLA DE VISITA	56112103	S-617-0410	14/3/2012	3,306.00	3,278.34	27.66	0100	2.6.1.1.01	1206010007	22/2/2022	DETERIORO	
SILLA VISITA	56112103	S-617-0018	20/9/2011	6,707.92	6,707.92	1.00	0100	2.6.1.1.01	1206010007	22/2/2022	DETERIORO	
SILLON EJECUTIVO	56112104	S-617-0244	15/6/2011	8,456.40	8,456.40	1.00	0100	2.6.1.1.01	1206010007	22/2/2022	DETERIORO	
SILLA	56101504	S-617-0228	10/10/2013	4,412.53	3,676.27	735.26	0100	2.6.1.1.01	1206010007	22/2/2022	DETERIORO	
SILLON	56112104	S-617-0300	15/6/2011	12,841.20	12,841.20	1.00	0100	2.6.1.1.01	1206010007	22/2/2022	DETERIORO	

DATOS DEL BIEN										DESCARGO INSTITUCIONAL		OBSERVACIONES
Descripción del Bien	Código de Bienes Nacionales	Código Institucional	Fecha de Adquisición	Valor de Adquisición	Depreciación	Valor en libro	Fuente Específica	CCP Auxiliar	Cuenta Contable	Fecha	Motivo	
SILLA PARA VISITA	56112103	S-617-0139	10/10/2011	4,384.80	4,384.80	1.00	0100	2.6.1.1.01	1206010007	22/2/2022	DETERIORO	
SILLA ESCOLAR	56101504	S-617-0402	31/1/2018	1,000.00	399.60	599.40	0100	2.6.1.1.01	1206010007	22/2/2022	DETERIORO	
SILLA ESCOLAR	56101504	S-617-0403	31/1/2018	1,000.00	399.60	599.40	0100	2.6.1.1.01	1206010007	22/2/2022	DETERIORO	
SILLA ESCOLAR	56101504	S-617-0404	31/1/2018	1,000.00	399.60	599.40	0100	2.6.1.1.01	1206010007	22/2/2022	DETERIORO	
SILLA ESCOLAR	56101504	S-617-0405	31/1/2018	1,000.00	399.60	599.40	0100	2.6.1.1.01	1206010007	22/2/2022	DETERIORO	
SILLA BUTACA	56101504	S-617-0195	14/8/2012	4,593.60	4,362.96	229.64	0100	2.6.1.1.01	1206010007	22/2/2022	DETERIORO	
SILLON NEGRO DAÑADO	56112104	S-617-0097	14/8/2012	2,923.20	2,776.08	146.12	0100	2.6.1.1.01	1206010007	22/2/2022	DETERIORO	
SILLON EJECUTIVO CON BRAZO	56101522	S-617-0101	***	0.00	0.00	0.00	0100	2.6.1.1.01	1206010007	22/2/2022	DETERIORO	ESTE BIEN NO ESTABA REGISTRADO EN SIAB
SILLA BUTACA	56101504	S-617-0103	14/3/2012	3,306.00	3,278.34	27.66	0100	2.6.1.1.01	1206010007	22/2/2022	DETERIORO	
SILLON	56112104	129859	***	0.00	0.00	0.00	0100	2.6.1.1.01	1206010007	22/2/2022	DETERIORO	ESTE BIEN NO ESTABA REGISTRADO EN SIAB
SILLON SEMI EJEC.	56112104	S-617-0299	***	0.00	0.00	0.00	0100	2.6.1.1.01	1206010007	22/2/2022	DETERIORO	ESTE BIEN NO ESTABA REGISTRADO EN SIAB
SILLA DE VISITA	56112103	S-617-0322	14/10/2011	17,226.00	17,226.00	1.00	0100	2.6.1.1.01	1206010007	22/2/2022	DETERIORO	
SILLON EJECUTIVO	56112104	S-617-0343	14/8/2012	6,107.40	5,801.07	305.33	0100	2.6.1.1.01	1206010007	22/2/2022	DETERIORO	
SILLA BUTACA	56101504	S-617-0268	14/8/2012	2,923.20	2,776.08	146.12	0100	2.6.1.1.01	1206010007	22/2/2022	DETERIORO	
SILLA CON BRAZO	56101522	S-617-0227	20/9/2011	6,707.92	6,707.92	1.00	0100	2.6.1.1.01	1206010007	22/2/2022	DETERIORO	
SILLA DE DOS	56112103	S-617-0092	***	0.00	0.00	0.00	0100	2.6.1.1.01	1206010007	22/2/2022	DETERIORO	ESTE BIEN NO ESTABA REGISTRADO EN SIAB

DATOS DEL BIEN										DESCARGO INSTITUCIONAL		OBSERVACIONES
Descripción del Bien	Código de Bienes Nacionales	Código Institucional	Fecha de Adquisición	Valor de Adquisición	Depreciación	Valor en libro	Fuente Específica	CCP Auxiliar	Cuenta Contable	Fecha	Motivo	
SILLA DE VISITA DE TRES	56112103	S-617-0087	11/3/2010	11,832.00	11,832.00	1.00	0100	2.6.1.1.01	1206010007	22/2/2022	DETERIORO	
SILLA PLASTICA SIN BRAZO	56101504	S-617-0043	29/9/2011	522.00	522.00	1.00	0100	2.6.1.1.01	1206010007	22/2/2022	DETERIORO	
ARCHIVO	56101708	A-617-0024	***	0.00	0.00	0.00	0100	2.6.1.1.01	1206010007	22/2/2022	DETERIORO	ESTE BIEN NO ESTABA REGISTRADO EN SIAB
ARCHIVO	56101708	A-617-0023	***	0.00	0.00	0.00	0100	2.6.1.1.01	1206010007	22/2/2022	DETERIORO	ESTE BIEN NO ESTABA REGISTRADO EN SIAB
ARCHIVO	56101708	A-617-0112	7/4/2008	4,872.00	4,872.00	1.00	0100	2.6.1.1.01	1206010007	22/2/2022	DETERIORO	
ARCHIVO	56101708	A-617-0004	***	0.00	0.00	0.00	0100	2.6.1.1.01	1206010007	23/2/2022	DETERIORO	ESTE BIEN NO ESTABA REGISTRADO EN SIAB
ARCHIVO DE METAL	56101708	A-617-0011	25/6/2013	10,065.40	8,642.50	1,422.89	0100	2.6.1.1.01	1206010007	23/2/2022	DETERIORO	
ARCHIVO	56101708	A-617-0094	***	0.00	0.00	0.00	0100	2.6.1.1.01	1206010007	23/2/2022	DETERIORO	ESTE BIEN NO ESTABA REGISTRADO EN SIAB
ARCHIVO	56101708	A-617-0015	14/10/2011	6,733.80	6,733.80	1.00	0100	2.6.1.1.01	1206010007	23/2/2022	DETERIORO	
ARCHIVO	56101708	A-617-0056	13/3/2012	4,800.01	4,759.87	40.14	0100	2.6.1.1.01	1206010007	23/2/2022	DETERIORO	
ARCHIVO	56101708	A-617-0115	***	0.00	0.00	0.00	0100	2.6.1.1.01	1206010007	23/2/2022	DETERIORO	ESTE BIEN NO ESTABA REGISTRADO EN SIAB
ARCHIVO	56101708	A-617-0053	13/3/2012	4,800.01	4,759.87	40.14	0100	2.6.1.1.01	1206010007	23/2/2022	DETERIORO	
ARCHIVO	56101708	A-617-0079	***	0.00	0.00	0.00	0100	2.6.1.1.01	1206010007	23/2/2022	DETERIORO	ESTE BIEN NO ESTABA REGISTRADO EN SIAB
ARCHIVO	56101708	A-617-0009	31/10/2011	8,700.39	8,700.39	1.00	0100	2.6.1.1.01	1206010007	23/2/2022	DETERIORO	
ESTUFA DE MESA	52141802	EF-617-0009	31/1/2018	4,500.00	1,799.60	2,699.40	0100	2.6.1.4.01	1206010007	22/2/2022	DETERIORO	
ESTUFA DE MESA	52141802	EF-617-0006	31/1/2018	4,500.00	1,799.60	2,699.40	0100	2.6.1.4.01	1206010007	24/2/2022	DETERIORO	

DATOS DEL BIEN										DESCARGO INSTITUCIONAL		OBSERVACIONES
Descripción del Bien	Código de Bienes Nacionales	Código Institucional	Fecha de Adquisición	Valor de Adquisición	Depreciación	Valor en libro	Fuente Específica	CCP Auxiliar	Cuenta Contable	Fecha	Motivo	
ESTUFA DE HORNO	52141802	EF-617-0012	31/1/2018	9,000.00	3,599.60	5,399.40	0100	2.6.1.4.01	1206010007	22/2/2022	DETERIORO	
INVERSOR	39121004	INV-617-0002	31/1/2018	9,000.00	3,599.60	5,399.40	0100	2.6.5.6.01	1206010007	22/2/2022	DETERIORO	
ESCRITORIO	56101703	E-617-0026	31/1/2018	2,500.00	999.60	1,499.40	0100	2.6.1.1.01	1206010007	22/2/2022	DETERIORO	
ESCRITORIO	56101703	E-617-0074	20/9/2011	11,064.83	11,064.83	1.00	0100	2.6.1.1.01	1206010007	22/2/2022	DETERIORO	
ESCRITORIO	56101703	E-617-0025	20/9/2011	11,064.83	11,064.83	1.00	0100	2.6.1.1.01	1206010007	22/2/2022	DETERIORO	
ESCRITORIO	56101703	E-617-0031	14/10/2011	12,919.50	12,919.50	1.00	0100	2.6.1.1.01	1206010007	22/2/2022	DETERIORO	
ESCRITORIO	56101703	E-617-0029	4/5/2012	17,353.01	16,918.95	434.06	0100	2.6.1.1.01	1206010007	22/2/2022	DETERIORO	
ESCRITORIO	56101703	E-617-0027	14/10/2011	12,919.50	12,919.50	1.00	0100	2.6.1.1.01	1206010007	22/2/2022	DETERIORO	
ESCRITORIO	56101703	E-617-0003	20/9/2011	11,064.83	11,064.83	1.00	0100	2.6.1.1.01	1206010007	22/2/2022	DETERIORO	
ESCRITORIO	56101703	E-617-0005	14/3/2012	9,222.00	9,144.85	77.15	0100	2.6.1.1.01	1206010007	22/2/2022	DETERIORO	
ESCRITORIO	56101703	E-617-0072	31/1/2018	3,000.00	1,199.60	1,799.40	0100	2.6.1.1.01	1206010007	22/2/2022	DETERIORO	
ESCRITORIO	56101703	E-617-0073	31/1/2018	3,000.00	1,199.60	1,799.40	0100	2.6.1.1.01	1206010007	22/2/2022	DETERIORO	
ESCRITORIO	56101703	E-617-0077	14/3/2012	9,222.00	9,144.85	77.15	0100	2.6.1.1.01	1206010007	22/2/2022	DETERIORO	
ESCRITORIO	56101703	E-617-0078	31/1/2018	7,000.00	2,799.60	4,199.41	0100	2.6.1.1.01	1206010007	22/2/2022	DETERIORO	
ESCRITORIO	56101703	E-617-0061	40,847.00	10,608.20	10,608.20	1.00	0100	2.6.1.1.01	1206010007	22/2/2022	DETERIORO	
ESCRITORIO	56101703	E-617-0065	15/6/2011	6,304.72	6,304.72	1.00	0100	2.6.1.1.01	1206010007	22/2/2022	DETERIORO	
ESCRITORIO	56101703	E-617-0040	14/8/2012	43,848.00	41,654.64	2,192.36	0100	2.6.1.1.01	1206010007	22/2/2022	DETERIORO	
ESCRITORIO	56101703	E-617-0062	31/1/2018	4,000.00	1,599.60	2,399.40	0100	2.6.1.1.01	1206010007	22/2/2022	DETERIORO	
CREDENZA	56101701	CD-617-0009	14/8/2012	16,704.00	15,867.84	835.16	0100	2.6.1.1.01	1206010007	23/2/2022	DETERIORO	
GABINETE AEREO	56101702	GB-617-0005	9/4/2018	8,921.98	3,419.71	5,501.27	0100	2.6.1.1.01	1206010007	23/2/2022	DETERIORO	
FAX(DAÑADO)	44101502	F-617-0006	***	0.00	0.00	0.00	0100	2.6.5.5.01	1206010005	22/2/2022	DETERIORO	ESTE BIEN NO ESTABA REGISTRADO EN SIAB

DATOS DEL BIEN										DESCARGO INSTITUCIONAL		OBSERVACIONES
Descripción del Bien	Código de Bienes Nacionales	Código Institucional	Fecha de Adquisición	Valor de Adquisición	Depreciación	Valor en libro	Fuente Específica	CCP Auxiliar	Cuenta Contable	Fecha	Motivo	
MICROONDAS	52141502	MC-617-0008	7/12/2011	2,300.98	2,300.98	1.00	0100	2.6.1.9.01	1206010007	22/2/2022	DETERIORO	
ESTANTE	56101518	EST-617-0001	31/1/2018	1,000.00	399.60	599.40	0100	2.6.1.2.01	1206010005	22/2/2022	DETERIORO	
ESTACION MODULAR(CUBICULO)	56121507	CB-611-0009	20/6/2018	15,945.14	5,713.32	10,230.82	0100	2.6.1.1.01	1206010007	24/2/2022	DETERIORO	
ESTACION MODULAR(CUBICULO)	56121507	CB-611-0011	20/6/2018	15,945.14	5,713.32	10,230.82	0100	2.6.1.1.01	1206010007	24/2/2022	DETERIORO	
ESTACION MODULAR(CUBICULO)	56121507	CB-611-0001	9/4/2018	17,288.18	6,626.75	10,660.43	0100	2.6.1.1.01	1206010007	24/2/2022	DETERIORO	
ESTACION MODULAR(CUBICULO)	56121507	CB-611-0005	9/4/2018	17,288.18	6,626.75	10,660.43	0100	2.6.1.1.01	1206010007	24/2/2022	DETERIORO	
ESTACION MODULAR(CUBICULO)	56121507	CB-611-0003	9/4/2018	15,945.34	6,112.00	9,832.34	0100	2.6.1.1.01	1206010007	24/2/2022	DETERIORO	
ESTACION MODULAR(CUBICULO)	56121507	CB-611-0004	9/4/2018	15,945.34	6,112.00	9,832.34	0100	2.6.1.1.01	1206010007	24/2/2022	DETERIORO	
ESTACION MODULAR(CUBICULO)	56121507	CB-611-0002	9/4/2018	15,945.34	6,112.00	9,832.34	0100	2.6.1.1.01	1206010007	24/2/2022	DETERIORO	
ESTACION MODULAR(CUBICULO)	56121507	CB-611-0012	31/1/2018	4,000.00	1,599.60	2,399.40	0100	2.6.1.1.01	1206010007	24/2/2022	DETERIORO	
ESTACION MODULAR(CUBICULO)	56121507	CB-611-0013	31/1/2018	4,000.00	1,599.60	2,399.40	0100	2.6.1.1.01	1206010007	24/2/2022	DETERIORO	

DATOS DEL BIEN										DESCARGO INSTITUCIONAL		OBSERVACIONES
Descripción del Bien	Código de Bienes Nacionales	Código Institucional	Fecha de Adquisición	Valor de Adquisición	Depreciación	Valor en libro	Fuente Específica	CCP Auxiliar	Cuenta Contable	Fecha	Motivo	
ESTACION MODULAR(CUBICULO)	56121507	CB-611-0014	31/1/2018	4,000.00	1,599.60	2,399.40	0100	2.6.1.1.01	1206010007	24/2/2022	DETERIORO	
AIRE ACONDICIONADO	40101701	AC-617-0012	16/9/2009	27,049.19	27,049.19	1.00	0100	2.6.1.4.01	1206010007	24/2/2022	DETERIORO	
AIRE ACONDICIONADO	40101701	AC-617-0013	28/12/2012	24,975.00	22,684.71	2,289.29	0100	2.6.1.4.01	1206010007	24/2/2022	DETERIORO	
AIRE ACONDICIONADO	40101701	AC-617-0008	5/6/2013	42,598.00	36,913.25	5,684.75	0100	2.6.1.4.01	1206010007	24/2/2022	DETERIORO	
AIRE ACONDICIONADO CON MANEJADORA	40101701	AC-617-0027	31/1/2018	160,600.00	64,239.60	96,359.40	0100	2.6.1.4.01	1206010007	24/2/2022	DETERIORO	
AIRE ACONDICIONADO	40101701	AC-617-0026	31/1/2018	130,000.00	51,999.60	77,999.40	0100	2.6.1.4.01	1206010007	22/2/2022	DETERIORO	
COMPRESOR DE AIRE ACONDICIONADO	40151601	CA-657-0001	31/1/2018	65,844.00	56,006.43	9,837.57	0100	2.6.5.2.01		22/2/2022	DETERIORO	
TRITURADORA	44101603	TR-617-0007	26/12/2018	7,611.00	2,346.41	5,263.59	0100	2.6.1.9.01	1206010007	23/2/2022	DETERIORO	
MAQUINA DE ESCRIBIR	44102602	ME-617-0001	2/1/2012	16,240.00	16,240.00	1.00	0100	2.6.1.1.01	1206010007	24/2/2022	DETERIORO	
IMPRESORA	43212105	I-614-0013	14/7/2010	6,414.80	6,414.80	1.00	0100	2.6.1.3.01	1206010004	22/2/2022	DETERIORO	

DATOS DEL BIEN										DESCARGO INSTITUCIONAL		OBSERVACIONES
Descripción del Bien	Código de Bienes Nacionales	Código Institucional	Fecha de Adquisición	Valor de Adquisición	Depreciación	Valor en libro	Fuente Específica	CCP Auxiliar	Cuenta Contable	Fecha	Motivo	
IMPRESORA	43212105	I-614-0039	14/3/2012	8,062.00	8,062.00	1.00	0100	2.6.1.3.01	1206010004	22/2/2022	DETERIORO	
IMPRESORA	43212105	I-614-0031	25/4/2013	13,550.43	13,549.43	1.00	0100	2.6.1.3.01	1206010004	23/2/2022	DETERIORO	
IMPRESORA	43212105	I-614-0066	4/4/2017	4,425.00	4,424.00	1.00	0100	2.6.1.3.01	1206010004	23/2/2022	DETERIORO	
IMPRESORA	43212105	I-614-0010	14/3/2012	8,062.00	8,062.00	1.00	0100	2.6.1.3.01	1206010004	23/2/2022	DETERIORO	
C P U	43171805	C-614-0004	15/3/2013	26,118.99	26,118.99	1.00	0100	2.6.1.3.01	1206010004	23/2/2022	DETERIORO	
MEMORIA FURY DDR(memoria del cpu)	43211507	M-085197	25/9/2018	3,200.00	3,199.00	1.00	0100	2.6.1.3.01	1206010004	23/2/2022	DETERIORO	
CPU	43171805	C-614-0045	15/3/2013	26,118.99	26,118.99	1.00	0100	2.6.1.3.01	1206010004	23/2/2022	DETERIORO	
MEMORIA DDR KINGSTON (memoria del cpu)	43171901	M-613-0625	13/2/2013	1,160.00	1,160.00	1.00	0100	2.6.1.3.01	1206010004	23/2/2022	DETERIORO	
C P U	43171805	C-614-0010	21/3/2012	49,890.60	49,890.60	1.00	0100	2.6.1.3.01	1206010004	23/2/2022	DETERIORO	
CPU	43171805	C-614-0009	13/6/2012	35,960.00	35,960.00	1.00	0100	2.6.1.3.01	1206010004	23/2/2022	DETERIORO	
MONITOR	43172401	M-614-0057	14/3/2012	35,960.00	35,960.00	1.00	0100	2.6.1.3.01	1206010004	23/2/2022	DETERIORO	
MONITOR	43172401	M-614-0038	13/2/2013	5,815.00	5,815.00	1.00	0100	2.6.1.3.01	1206010004	23/2/2022	DETERIORO	
MONITOR	43172401	M-614-0045	29/2/2016	0.00	0.00	0.00	0100	2.6.1.3.01	1206010004	23/2/2022	DETERIORO	ESTE BIEN NO ESTABA REGISTRADO EN SIAB
MONITOR	43172401	M-614-0062	26/9/2011	0.00	0.00	0.00	0100	2.6.1.3.01	1206010004	23/2/2022	DETERIORO	ESTE BIEN NO ESTABA REGISTRADO EN SIAB
MONITOR	43172401	M-614-0009	13/6/2012	0.00	0.00	0.00	0100	2.6.1.3.01	1206010004	23/2/2022	DETERIORO	ESTE BIEN NO ESTABA REGISTRADO EN SIAB
CILINDRO DE GAS	24111802	CG-617-0001	31/1/2018	2,000.00	799.60	1,199.40	0100	2.6.9.9.01	1206020002	22/2/2022	DETERIORO	
CAMIONETA	25101507	CMT-641-001	2006	0.00	0.00	0.00	0100	2.6.4.1.01	1206010003	24/2/2022	CHATARRA	ESTE BIEN NO ESTABA REGISTRADO EN SIAB

DATOS DEL BIEN										DESCARGO INSTITUCIONAL		OBSERVACIONES
Descripción del Bien	Código de Bienes Nacionales	Código Institucional	Fecha de Adquisición	Valor de Adquisición	Depreciación	Valor en libro	Fuente Específica	CCP Auxiliar	Cuenta Contable	Fecha	Motivo	
				1,412,568.47	1,065,716.24	346,842.23						

Venecia de la Rosa

Venecia de la Rosa

Preparado por

Activo Fijo

Puesto que ocupa

mar-05-jul-2022

Fecha de preparación

Ingrid K. Garcia Familia

Autorizado por

Enc. Dpto. Administratvio Financiero

Puesto que ocupa

mar-05-jul-2022

Fecha de autorización

República Dominicana
Ministerio de Hacienda
Dirección General de Bienes Nacionales

ACTA DE DESCARGO

COMISION PRESIDENCIAL DE APOYO AL DESARROLLO BARRIAL.

En Santo Domingo, República Dominicana, siendo las 10:00 a.m. horas del dfa 19 de abril del 2021, los suscriptos: **Licda. Elsa Nuñez,** actuando en calidad de Oficial de Evaluation y Descargos del Departamento de Subastas, **Lie. Céspedes Cuevas** en representation de la Direction de Inventarios, Sr. **Kleber E. Ramirez,** en representation del Departamento de Gestion y Control, de esta **Direction General de Bienes Nationales; y** en representation de la Institution solicitante, **Lie. Nicolás A. Valdez Ramirez,** de Activos Fijos, hemos procedido a verificar y realizar ei descargo de los vehiculos, equipos y mobiliarios segun ofitio No. **CB-P-269-2021** de fecha **09/04/2021,** autorizado por la **Direction General de Bienes Nacionales,** segun ofitio **No. 00897** de fecha **19/04/2021,** por lo que siendo las // 'T^^horas del dia del mes del ano dos mil veintiuno (2021), se dio por terminado el proceso de descargo cuyos resultados detallamos en el ***Formulario parti Descargo de Activos Fijos*** **No. 01.**

FIRMADO:

Ofic. de Evaluación y Descargos

Institución Solicitante

Dirección de Inventario

Gestión y Control

República Dominicana
Ministerio de Hacienda
00897 *Dirección General de Bienes Nacionales*

19 ABR 2021

AL : **Señor Rolfi Domingo Rojas Guzmán**
Presidente
Comisión Presidencial De apoyo al Desarrollo Barrial
Su Despacho.-

ASUNTO : Autorización de descargo y designación de oficial

ANEXO : Oficio No. CB-P-269-2021, fecha 9 de abril de 2021

Cortésmente, tenemos a bien informarle que esta Directión General le autoriza descargar de su inventario los **mobiliarios, equipos y vehiculos,** propiedad de. la **Comisión Presidential de Apoyo al Desaxrollo Barrial (CPADB),** referido en el oficio anexo, en virtud de Io que establece la Ley 1832 de fecha 03/11/48 y el Reglamento No. 6105 de fecha 09/11/49, en sus articulos 23 Párrafos I, II, HI y 24 Párrafos I, H, HI.

En ese mismo orden, hemos designado como Comisión de Evaluatión y Descargo a la señora **Elsa Núñez Liriano,** portadora de la cédula de identidad y electoral No. 001-0442294-4, oficial del Departamento de Subastas, para la verificatión y descargo de los mismos.

Es oportuno señalar, que al momenta de iniciar el descargo, la institutión solititante debe realizar la entrega de las placas y las matriculas originales de les vehiculos que serán descargado; y en ese miso orden, se le informa, que virtud de lo establetido en el articulo No. 23, Párrafo H Reglamento anteriormente descrito, ningunos de los mobiliarios, equipos y vehiculos pueden ser desmantelados por la solititante, una vez sean descargados por esta institutión.

Con sentimientos de consideración y estima, le saluda;

Luis Yan Martinez
19-4-2021
Subrogito

Deferentemente,

César Julio Cedeño Ávila
Director General de Bienes Nacionales y
Honorífico del Consejo Estatal del azúcar (CEA)

CJCA/ RHV/jgl

GOBIERNO DE LA
REPÚBLICA DOMINICANA

COMISIÓN PRESIDENCIAL
DE APOYO AL DESARROLLO
BARRIAL

DIRECCIÓN GENERAL
DE BIENES NACIONALES
09 ABR 2021
0000072
CORRESPONDENCIA RECIBIDA

Santo Domingo, Distrito Nacional.
09 de abril del 2021

CB-P-269-2021

Al : **Lic. Cesar Julio Cedeño Ávila**
Director General de Bienes Nacionales,
Su Despacho. -

Vía : **Lic. Rafael Hidalgo Vargas**
Encargado de Subasta

Asunto : **Descargo de Vehículo, Mobiliarios y Equipos de oficina. -**

Cortésmente, después de saludarle, tengo a bien dirigirme a usted para solicitarle gestionar el descargo del vehículo, mobiliarios y equipos de oficina de esta institución, detallado en la relación anexas. Los mismos se encuentran en nuestra institución, debido al deterioro que presentan.

Agradeciendo sus atenciones, consentimiento de alta estima y consideración, queda de usted,

Atentamente,

Rolff Domingo Rojas Guzmán
Presidente CPADB

RRG/ns

República Dominicana

MINISTERIO DE HACIENDA

Dirección General de Bienes Nacionales

DEPARTAMENTO DE SUBASTAS

Formulario para Descargo de Activo Fijo

TIPO DE DESCARGO

NORMAL X

FORM. No.01/01

NOMBRE DE LA INSTITUCION: **COMISION PRESIDENCIAL DE APOYO AL DESARROLLO BARRIAL.**

Descargado mediante oficio No **00897**

LOCALIDAD: **SANTO DOMINGO** FECHA: **19/04/2021** DE FECHA: **19/04/2020**

CANT.	DESCRIPCION DE LA PROPIEDAD Marca/Color/ Chasis/ Año/ Estructura/ mobiliario/tipo/serie no.	No. Registro Inv. Nac. Actual
01	CAMIONETA NISSAN, VERDE, PLACA NO. EL03465, CHASIS NO. JN1CJUD22Z0070626	
21	UPS	
07	TELEFONOS	
03	AIRES ACONDICIONADOS	
02	SUMADORAS	
05	MONITORES	
01	FOTOCOPIADORA	
04	IMPRESORAS	
02	ESTUFA ELECTRICA	
01	SCANNER	
03	CPU	
01	NEVERA	
01	MICROONDA	
07	SILLAS	
06	ANAQUEL	
01	BOMBA DE AGUA	
01	GABINETE	
01	CAMRA DE VIDEO PROFESIONAL	

FIRMAS AL DORSO...

GOBIERNO DE LA
REPÚBLICA DOMINICANA

COMISIÓN PRESIDENCIAL
DE APOYO AL DESARROLLO
BARRIAL

Santo Domingo D.N.
08 de abril de 2021

CB-SG-399-21

Al : **Rolfi Domingo Rojas Guzmán**
Presidente CPADB.

Vía : **Licda. Ingrid Karina García Familia**
Directora Adm-Financiero

Asunto : **Informe y solicitud de descargo**

Después de un cordial saludo, la presente es para solicitarle el descargo de varios equipos, ya que se encuentran en mal estado y obsoletos, entre ellos:

1 silla código 456429

1 tanque de gas CG-617-0003

1 aire 456132

1 aire 456147

1 silla de escritorio 456096

1 bomba de agua BH-652-0000

1 caja de DVR 6B-617-0014

Sin otro particular, quedo de usted.

Sr. Julio Tavares
Enc. Div. Servicios Generales
JT/LM

Alnilly Santana
1:30pm 08/04/2021

GOBIERNO DE LA
REPÚBLICA DOMINICANA
COMISIÓN PRESIDENCIAL
DE APOYO AL DESARROLLO
BARRIAL

Santo Domingo D.N.
8 de abril del 2021

CB-TI-0037-2021

A : Roffi Domingo ^.ojas Guzman
Presidents de la Comisión Presidential de Apoyo al Desarrollo Barrial

Via : Ingrid Garcia I
Encargado de Administrative Financiero

Por : Darvin Omar E.odrfguez
Encargadoide Tecnologia de la Information y Cormunicación

Asunto : Solicitud de aprobacidn de descargo.

Cortes mente, por este medio tenemos a bien soliettar el descargo de los equipos anexados por disfuncionalidad.

Atentamente,

Darvin Omar Rodríguez
Director de Tecnología de la Información y Comunicación

Equipos descargados

Descripción/Código de activos fijos

UPS-614-0017
ESCANER-614-0003
UPS-614-0032
UPS-614-0041
UPS-614-0008
UPS-614-0039
UPS-614-0024
UPS-614-0086
UPS-614-0013
UPS-614-0021
UPS-614-0011
UPS-614-0081
UPS-614-0028
UPS-614-0036
UPS-614-0033
UPS-614-0042
UPS-614-0019
UPS-614-0055
UPS-614-0087
IMPRESORA-614-0001
UPS-614-0117
UPS-614-0023
UPS-614-0082
UPS-614-0032
UPS-614-0047
UPS-614-0092
UPS-614-0034
UPS-614-0044
UPS-614-0065
UPS-614-0023
UPS-614-0030
UPS-614-0027

GOBIERNO DE LA
REPÚBLICA DOMINICANA

COMISIÓN PRESIDENCIAL
DE APOYO AL DESARROLLO
BARRIAL

Santo Domingo D, N
08 de abril de 2021

CB-SG-398-21

Al : **Rolfi Domingo Rojas Guzmán**
Presidente CPADB.

Vía : **Licda. Ingrid Karina García Familia**
Directora Adm-Financiero

Asunto : solicitud de descargo

Después de un eordial salud(la presente es para solicitarle el descargo de la Camioneta Nissan Frontier, color verde placa: EL03465 CHAS1S: JNICJUD2270070626 de año 2006, ya que dicho vehiculo se encuentra muy deteriorado e incurre en usi alto costo para la institution su reparation.

Sin otro particular, queda de usted.

Sr. Angel Lantigua
Enc. Transportacion
AL/LM

Alury Santana
8:40 am 08/04/2021

15/6/2021

WhatsApp

Nicolas
hoy a la(s) 9:59 a. m.

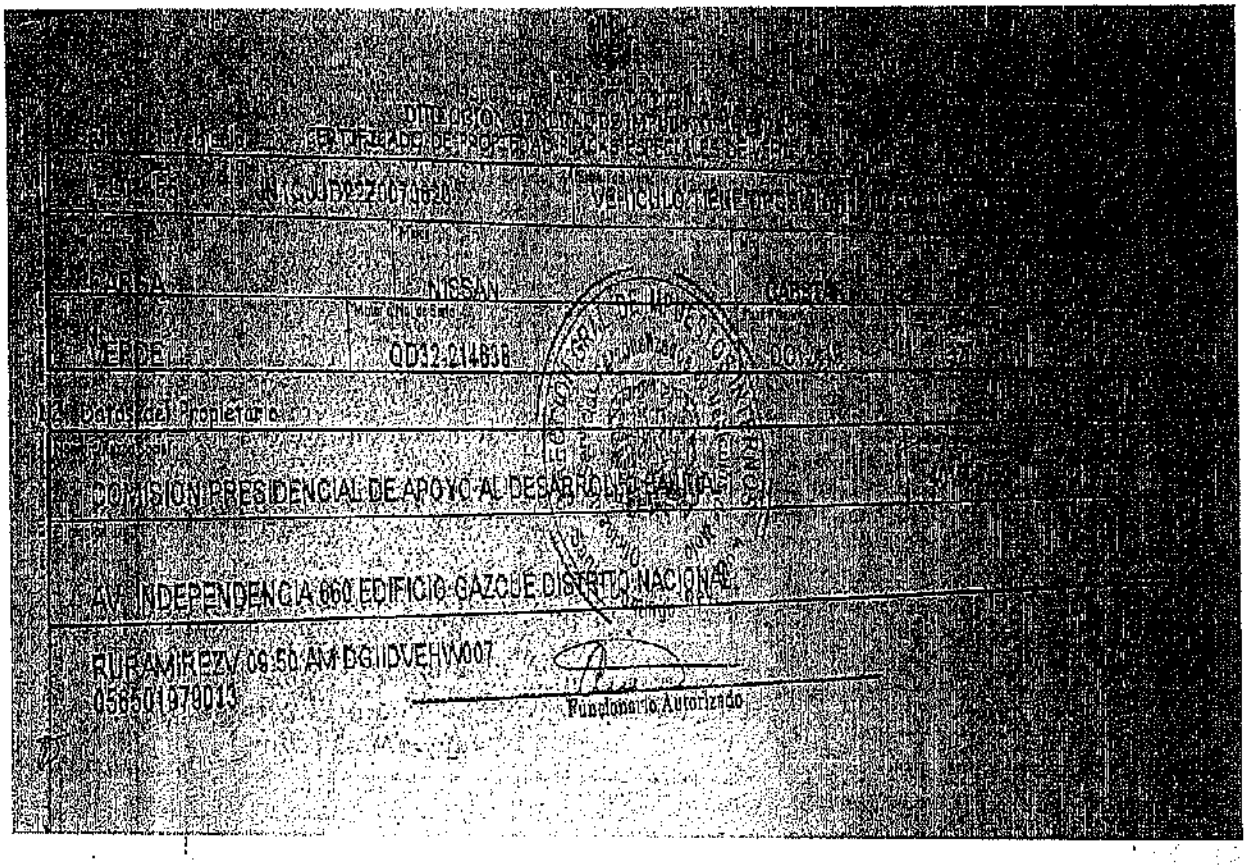

NISSAN

VERDE

QD12-014638

COMISION PRESIDENCIAL DE APOYO AL DESARROLLO FRONTERIZO

AV. INDEPENDENCIA 660 EDIFICIO GAZCUE DISTRITO NACIONAL

RUPAMIREZV 09:50 AM DGIIDVEHW007
05850197801 3

Funcionario Autorizado

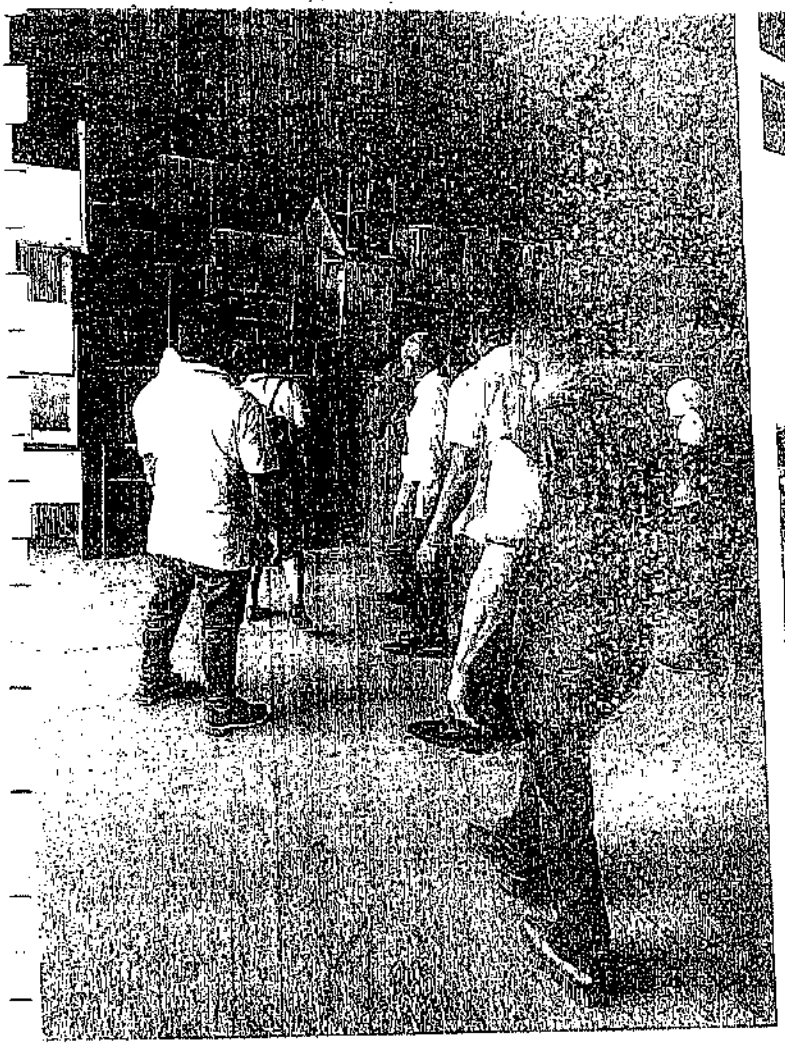

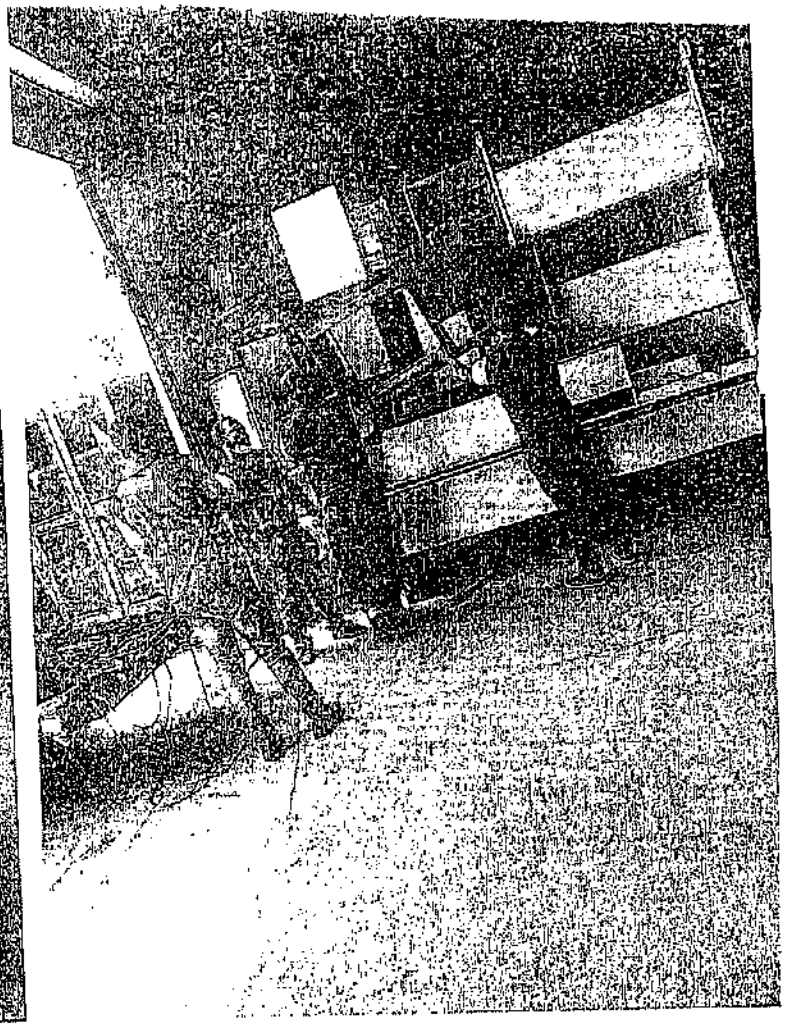

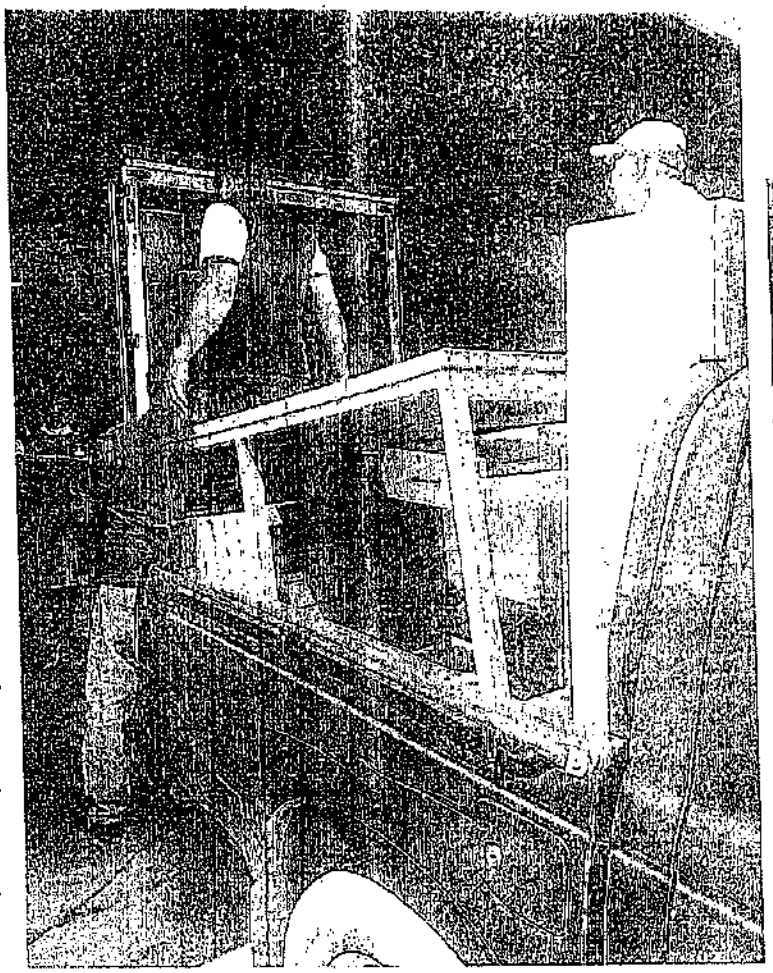

Comison presidencial de Apoyo al desarrollo barrial

Republica Dominicana
MINISTERIO DE HACIENDA
DIRECCION GENERAL DE BIENES NACIONALES
Departamento de Subastas
Control de Inspección de Vehículos de Motor

Apoyo Barrial

FECHA

DIA	MES	AÑO
19	4	21

FORM. No. 01

Hasta la solicitud de descargo que formula ante esta Dirección General, la Institución Apoyo Barrial mediante Oficio No. _____ de fecha _____ y autorizado por la Dirección General de Bienes Nacionales, mediante Oficio No. _____ de fecha _____ se procedió a inspeccionar el equipo de transporte solicitado, dando como resultado las siguientes especificaciones:

DESCRIPCION

Tipo de Vehículo: Camioneta Marca: Nissan
No. De Chasis: JN1CJUD22Z0070626 Año: 2006
Modelo: _____ Color: Verde Placa: EL03465
Condiciones: Reparable Reg. Inv. Actual _____
Sitio donde se encuentra: _____
Dirección: _____ Teléfono: _____

PIEZAS MAS IMPORTANTES QUE CONTIENE

DETALLES	SI	NO	DETALLES	SI	NO	DETALLE	SI	NO
Alternador		✓	Compresor de aire	✓				
Amortiguadores delanteros	✓		Condensador de Aire	✓		Muffler	✓	
Amortiguadores traseros	✓		Diferencial delantero	✓		Pantalla	✓	
Antena de Radio	✓		Diferencial trasero	✓		Pelota diferencial		
Aros(magnesio)(hierro)(cuanto	✓		Eje cardan	✓		Puertas delanteras	✓	
Asiento delantero	✓		Espejo retrovisor	✓		Puertas traseras	✓	
Asiento trasero	✓		Espejo lateral derecho		✓	Punta de eje delantera	✓	
Bateria		✓	Espejo lateral izquierdo		✓	Punta de eje trasera	✓	
Bocina	✓		Faroles Delantero	✓		Radiador		✓
Bocina de radio	✓		Full inyección	✓		Radio	✓	
Bolas Esféricas	✓		Guía completo	✓		Súper tanque freno	✓	
Bomba de Aceite		✓	Gomas	✓		Tambores Frenos	✓	
Bomba de Gasolina		✓	Ignición		✓	Tensor Delantero	✓	
Bomba Liquido de Freno	✓		Juego cable ignición		✓	Tren trasero	✓	
Bomper Delantero	✓		Maq. Limpia vidrios	✓		Transmisión automática	✓	
Bomper Trasero	✓		Micas traseras		✓	Transmisión mecánica		✓
Carburador		✓	Micas delanteras	✓		Ventilador	✓	
Catalizador		✓	Motor completo		✓	Vidrio puerta delantera	✓	
Catre delantero	✓		Motor de arranque		✓	Vidrio puerta trasera	✓	
Cerradura de baúl	✓		Muelles delanteros	✓		Vidrio delantero	✓	
Cerradura de puerta	✓		Muelles traseros	✓		Vidrio trasero		
						Otros		

Observaciones: _____

Institución Solicitante: _____ Bienes Nacionales: _____

Bienes Nacionales: _____ Inventario BN: _____

Gestión y Control BN: _____ Contabilidad Gubernamental: _____

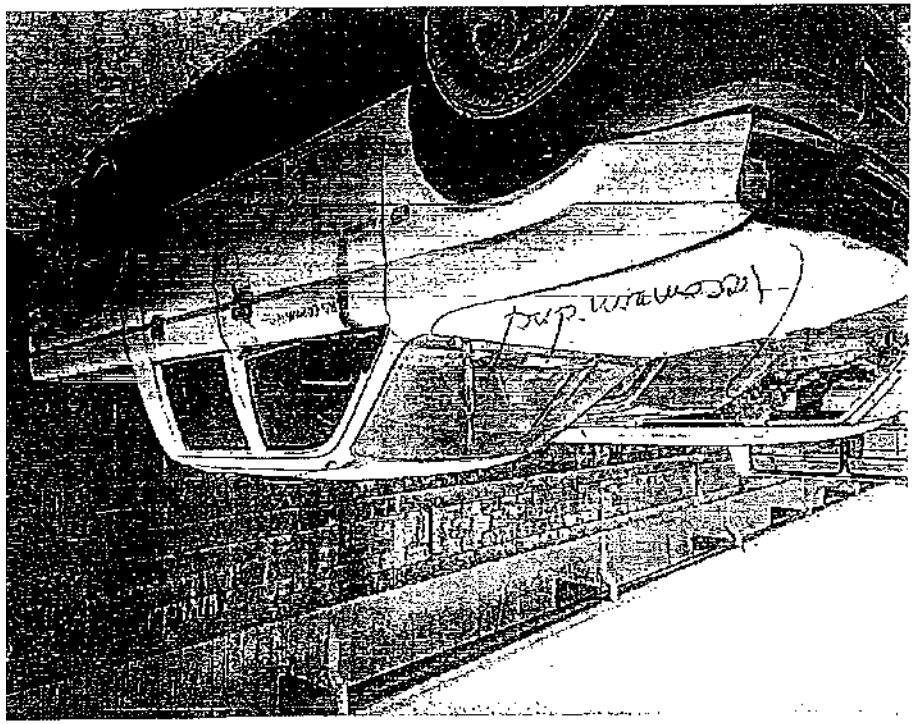

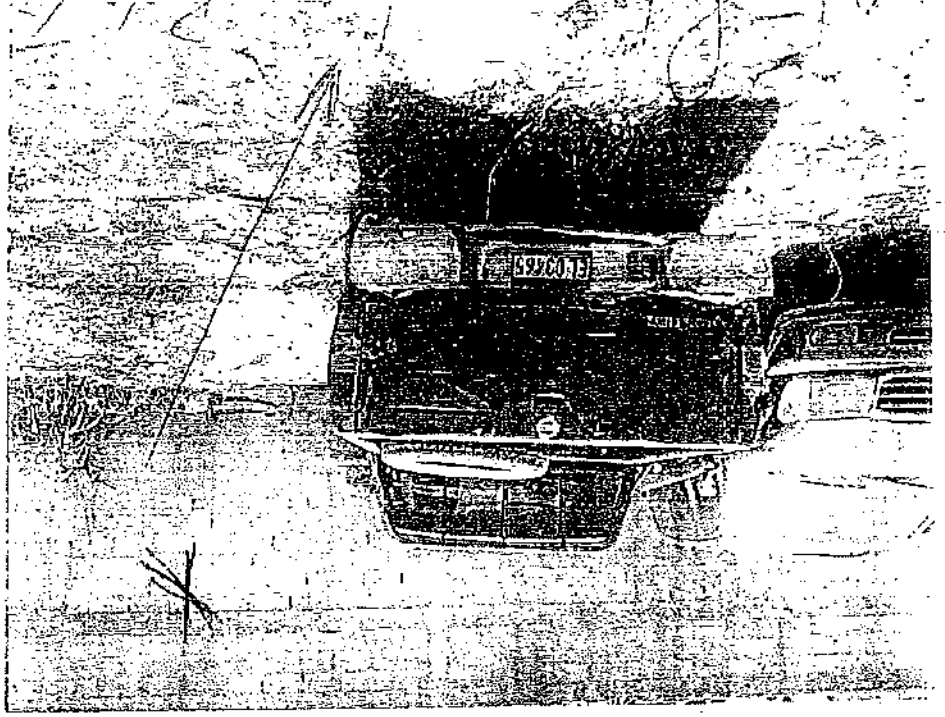

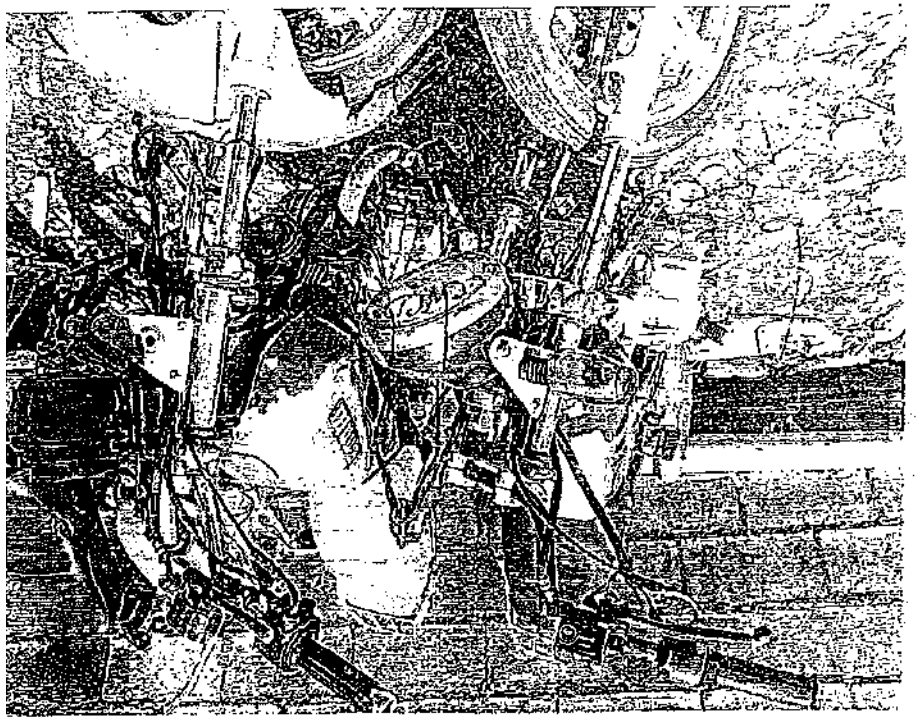

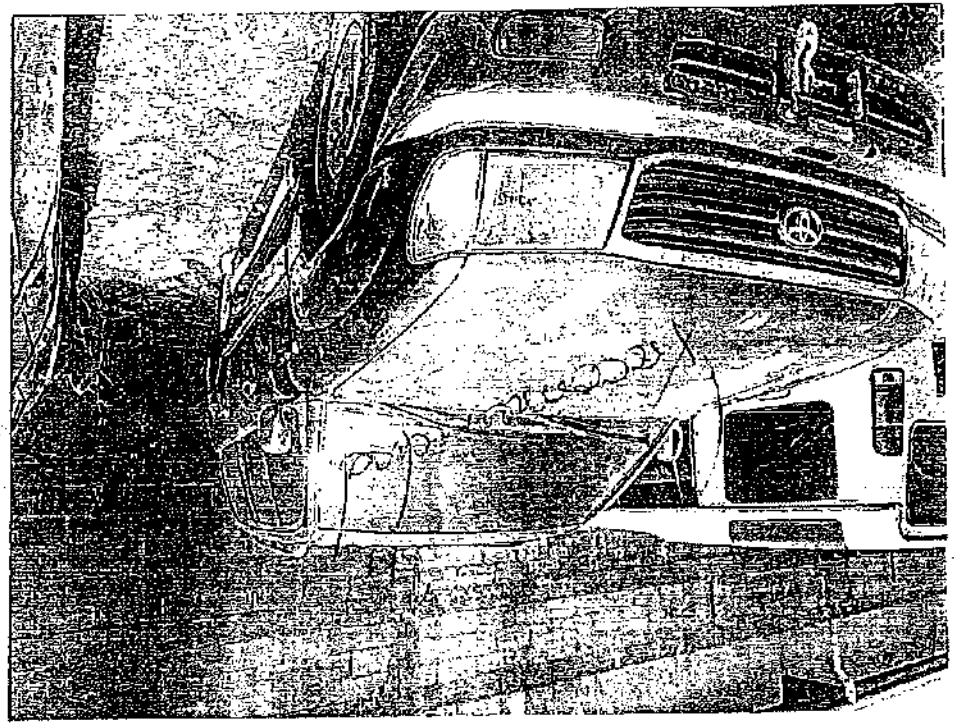

Dirección General de Contabilidad Gubernamental
Formulario de Adquisición de Bienes para ser Transferidos a Terceros
VALOR RD$

Institución: Comisión Presidencial de Apoyo al Desarrollo Barrial
Fecha: 30-jun-2022
Capítulo: 0201
Sub-Capítulo: 02
DAF: 01
UE: 0004

Aprobado por el Director General de DIGECOG

ESTRUCTURA PROGRAMATICA								DATOS DEL BIEN MUEBLE							INSTITUCION RECEPTORA					
Fte Fin	Fte Esp	Org. Financ	Prog	Sub-Prog	Proy.	Act/Obr	CCP Auxiliar	Descripción Del Bien	Código de Bienes Nacionales	Fecha de Adquisición	Cantidad	Precio Por Unidad	Total	No. de devengado o libramiento	Gobierno Central	Instituciones Descentralizadas	Sector Privado	Código De Institución Receptora	Persona receptora	Observaciones
10	0100	100	13	02	00	0002	2.6.1.1.01	Sillas Platicas	56101504	10/5/2022	775	462.54	358,465.71	634	/	/	/	/	DONADAS A FAMILIAS DE ESCASOS RECURSOS	
10	0100	100	13	02	00	0002	2.6.2.2.01	Pelota de Basquetbol	49161603	16/5/2022	200	2,118.10	423,620.00	734	/	/	/	/	DONADOS EN SECTORES DE ESCASOS RECURSOS	
10	0100	100	13	02	00	0002	2.6.2.2.01	Pelota de Softball	49161509	16/5/2022	300	276.12	82,836.00	734	/	/	/	/	DONADOS EN SECTORES DE ESCASOS RECURSOS	
10	0100	100	13	02	00	0002	2.6.2.2.01	Red de Basquetbol	49221505	16/5/2022	40	409.46	16,378.40	734	/	/	/	/	DONADOS EN SECTORES DE ESCASOS RECURSOS	
10	0100	100	13	02	00	0002	2.6.2.2.01	Red de Voleibol	49221505	16/5/2022	30	1,740.50	52,215.00	734	/	/	/	/	DONADOS EN SECTORES DE ESCASOS RECURSOS	
10	0100	100	13	02	00	0002	2.6.2.2.01	Juegos de bases	49161507	16/5/2022	5	3,693.40	18,467.00	734	/	/	/	/	DONADOS EN SECTORES DE ESCASOS RECURSOS	
10	0100	100	13	02	00	0002	2.6.1.4.01	Abanico de techo de 52 pulgadas	40101604	19/5/2022	16	8,791.00	140,656.00	728	/	/	/	/	CLUB DEPORTIVO CULTURAL LOS CACHORROS	
10	0100	100	13	02	00	0002	2.6.5.4.01	Aire Acondicionado de 12,000 btu	40101701	23/5/2022	2	43,011.00	86,022.00	730	/	/	/	/	IGLESIA DE DIOS SUBIENDO AL APOSENTO ALTO	
10	0100	100	13	02	00	0002	2.6.1.4.01	Nevera Ejecutiva	52141501	31/05/222	1	14,998.98	14,998.98	748	/	/	/	/	DONADA A LA SOCIEDAD PARA EL DESARROLLO DEL CALICHE	
10	0100	100	13	02	00	0002	2.6.2.1.01	Bocina	52161511	31/5/2022	1	38,999.00	38,999.00	748	/	/	/	/	DONADA A LA SOCIEDAD PARA EL DESARROLLO DEL CALICHE	
10	0100	100	13	02	00	0002	2.6.2.1.01	Bocina	52161512	10/6/2022	2	39,282.20	78,564.40	844	/	/	/	/	DONADO A LA PARROQUIA SAN JUAN BAUTISTA	
10	0100	100	13	02	00	0002	2.6.2.1.01	microfono inalambrico	52161520	10/6/2022	1	10,985.80	10,985.80	844	/	/	/	/	DONADO A LA PARROQUIA SAN JUAN BAUTISTA	
10	0100	100	13	02	00	0002	2.6.2.1.01	microfono	45111704	10/6/2022	3	5,671.08	17,013.24	844	/	/	/	/	DONADO A LA PARROQUIA SAN JUAN BAUTISTA	
10	0100	100	13	02	00	0002	2.6.2.4.01	Guitarra	60131303	10/6/2022	1	13,098.00	13,098.00	844	/	/	/	/	DONADO A LA PARROQUIA SAN JUAN BAUTISTA	
10	0100	100	13	02	00	0002	2.6.2.4.01	Batería	60131405	10/6/2022	1	52,533.60	52,533.60	844	/	/	/	/	DONADO A LA PARROQUIA SAN JUAN BAUTISTA	
10	0100	100	13	02	00	0003	2.6.3.2.01	Bastones	42211501	14/6/2022	50	1,475.00	73,750.00	912	/	/	/	/	DONADOS EN SECTORES DE ESCASOS RECURSOS	
10	0100	100	13	02	00	0003	2.6.3.1.01	Andadores	42211506	14/6/2022	30	4,130.00	123,900.00	912	/	/	/	/	DONADOS EN SECTORES DE ESCASOS RECURSOS	
10	0100	100	13	02	00	0003	2.6.3.1.01	Sillas de ruedas	42192210	14/6/2022	276	10,600.00	2,925,600.00	912	/	/	/	/	DONADOS EN SECTORES DE ESCASOS RECURSOS	

ESTRUCTURA PROGRAMATICA								DATOS DEL BIEN MUEBLE							INSTITUCION RECEPTORA					
Fte Fin	Fte Esp	Org. Financ	Prog	Sub-Prog	Proy.	Act/Obr	CCP Auxiliar	Descripción Del Bien	Código de Bienes Nacionales	Fecha de Adquisición	Cantidad	Precio Por Unidad	Total	No. de devengado o libramiento	Gobierno Central	Instituciones Descentralizadas	Sector Privado	Código De Institución Receptora	Persona receptora	Observaciones
10	0100	100	13	02	00	0002	2.6.1.2.01	Colchones de 54x75 full pillow	56101508	10/6/2022	100	16,874.00	1,687,400.00	903	/	/	/	/	DONADOS A FAMILIAS DE ESCASOS RECURSOS	
10	0100	100	13	02	00	0002	2.6.1.2.01	Bases de madera pino tratado	56101508	10/6/2022	100	4,130.00	413,000.00	903	/	/	/	/	DONADOS A FAMILIAS DE ESCASOS RECURSOS	
10	0100	100	13	02	00	0002	2.6.1.4.01	Estufa de Mesa	52141504	17/6/2022	102	3,275.68	334,119.36	914	/	/	/	/	DONADOS A FAMILIAS DE ESCASOS RECURSOS	
10	0100	100	13	02	00	0002	2.6.1.4.01	Lavadora	52141601	17/6/2022	49	13,033.10	638,621.90	914	/	/	/	/	DONADOS A FAMILIAS DE ESCASOS RECURSOS	
10	0100	100	13	02	00	0002	2.6.1.4.01	Nevera	52141507	17/6/2022	40	36,793.58	1,471,743.20	914	/	/	/	/	DONADOS A FAMILIAS DE ESCASOS RECURSOS	
10	0100	100	13	02	00	0002	2.6.1.4.01	Televisor	52161505	17/6/2022	20	14,862.10	297,242.00	914	/	/	/	/	DONADOS A FAMILIAS DE ESCASOS RECURSOS	
10	0100	100	13	02	00	0002	2.6.1.4.01	Abanico	40101604	17/6/2022	57	2,557.06	145,752.42	914	/	/	/	/	DONADOS A FAMILIAS DE ESCASOS RECURSOS	
10	0100	100	13	02	00	0002	2.6.1.4.01	Licuadora	52141524	17/6/2022	48	4,069.82	195,351.36	914	/	/	/	/	DONADOS A FAMILIAS DE ESCASOS RECURSOS	
10	0100	100	13	02	00	0002	2.6.1.4.01	Planchas electricas	52141533	17/6/2022	85	1,293.28	109,928.80	914	/	/	/	/	DONADOS A FAMILIAS DE ESCASOS RECURSOS	
10	0100	100	13	02	00	0002	2.6.5.8.01	Tanque de gas	24111802	17/6/2022	110	3,748.86	412,374.60	914	/	/	/	/	DONADOS A FAMILIAS DE ESCASOS RECURSOS	
													10,233,636.77							

Venecia de la Rosa
Preparado por
Activo Fijo
Puesto que ocupa
mar-05-jul-2022
Fecha de preparación

Ingrid K. García Familia
Autorizado por
Enc. Dpto. Administrativo Financiero
Puesto que ocupa
mar-05-jul-2022
Fecha de autorización

DG-INS-02-32

Dirección General de Contabilidad Gubernamental
Formulario de Levantamiento de Adquisición de Bienes Inmuebles

Institución: Comisión Presidencial de Apoyo al Desarrollo Barrial
Capítulo: 0201
Fecha: 30-jun-2022

Sub-Capítulo: 02
DAF: 01
UE: 0004

Aprobado por el Director General de DIGECOG

ESTRUCTURA PROGRAMATICA							DESCRIPCION DEL INMUEBLE												Fecha de Adquisición	Forma de Adquisición	Monto de Adquisición
Fte Esp	Org. Financ	Prog	Sub Prog	Proy.	Act/Obr	CCP Auxiliar	Certificado De Título Núm..	Registro Núm.	Folio Núm	Libro Núm.	Solar Núm	Manzana Núm	Porción Núm.	Parcela Núm	Distrito Catastral Núm.	Municipio	Ubicación	Área M²			
No aplica																					
																					0.00

Yina M. Frías Nuñez
Preparado por
Enc. Contabilidad
Puesto que ocupa
mar-05-jul-2022
Fecha de preparación

Ingrid K. Garcia Estrella
Autorizado por
Enc. Dpto. Administrativo Financiero
Puesto que ocupa
mar-05-jul-2022
Fecha de autorización

DG-INS-02-33 a

0100	100	13	02	00	0001	2.6.1.9.01	19/5/2022	TQ-619-0001	***	TANQUES DE ALMACENAMIENTO	131796771	SOLUCIONES ARQUITECTONICAS Y TERMINACIONES CIVILES SOLATEC SRL	736	1206010007	COMPRA PRESUPESTADA	50,740.00
0100	100	13	02	00	0001	2.6.1.9.01	19/5/2022	TQ-619-0002	***	TANQUES DE ALMACENAMIENTO	131796771	SOLUCIONES ARQUITECTONICAS Y TERMINACIONES CIVILES SOLATEC SRL	736	1206010007	COMPRA PRESUPESTADA	62,540.00
0100	100	13	02	00	0001	2.6.1.1.01	29/6/2022	M-617-0047	***	MESA MULTIUSO 55X140 CMS	131796771	SOLUCIONES ARQUITECTONICAS Y TERMINACIONES CIVILES SOLATEC	928	1206010007	COMPRA PRESUPESTADA	14,685.10
0100	100	13	02	00	0001	2.6.1.1.01	29/6/2022	M-617-0048	***	MESA MULTIUSO 55X140 CMS	131796771	SOLUCIONES ARQUITECTONICAS Y TERMINACIONES CIVILES SOLATEC	928	1206010007	COMPRA PRESUPESTADA	14,685.10
0100	100	13	02	00	0001	2.6.1.1.01	29/6/2022	M-617-0049	***	MESA MULTIUSO 55X140 CMS	131796771	SOLUCIONES ARQUITECTONICAS Y TERMINACIONES CIVILES SOLATEC	928	1206010007	COMPRA PRESUPESTADA	14,685.10
0100	100	13	02	00	0001	2.6.1.1.01	29/6/2022	M-617-0050	***	MESA MULTIUSO 55X140 CMS	131796771	SOLUCIONES ARQUITECTONICAS Y TERMINACIONES CIVILES SOLATEC	928	1206010007	COMPRA PRESUPESTADA	14,685.10
0100	100	13	02	00	0001	2.6.1.1.01	29/6/2022	M-617-0051	***	MESA MULTIUSO 55X140 CMS	131796771	SOLUCIONES ARQUITECTONICAS Y TERMINACIONES CIVILES SOLATEC	928	1206010007	COMPRA PRESUPESTADA	14,685.10
0100	100	13	02	00	0001	2.6.1.1.01	29/6/2022	M-617-0052	***	MESA MULTIUSO 55X140 CMS	131796771	SOLUCIONES ARQUITECTONICAS Y TERMINACIONES CIVILES SOLATEC	928	1206010007	COMPRA PRESUPESTADA	14,685.10
0100	100	13	02	00	0001	2.6.1.1.01	29/6/2022	M-617-0053	***	MESA MULTIUSO 55X140 CMS	131796771	SOLUCIONES ARQUITECTONICAS Y TERMINACIONES CIVILES SOLATEC	928	1206010007	COMPRA PRESUPESTADA	14,685.10
0100	100	13	02	00	0001	2.6.1.1.01	29/6/2022	M-617-0054	***	MESA MULTIUSO 55X140 CMS	131796771	SOLUCIONES ARQUITECTONICAS Y TERMINACIONES CIVILES SOLATEC	928	1206010007	COMPRA PRESUPESTADA	14,685.10
0100	100	13	02	00	0001	2.6.1.1.01	29/6/2022	M-617-0055	***	MESA MULTIUSO 55X140 CMS	131796771	SOLUCIONES ARQUITECTONICAS Y TERMINACIONES CIVILES SOLATEC	928	1206010007	COMPRA PRESUPESTADA	14,685.10
0100	100	13	02	00	0001	2.6.1.1.01	29/6/2022	M-617-0056	***	MESA MULTIUSO 55X140 CMS	131796771	SOLUCIONES ARQUITECTONICAS Y TERMINACIONES CIVILES SOLATEC	928	1206010007	COMPRA PRESUPESTADA	14,685.10
0100	100	13	02	00	0001	2.6.1.1.01	29/6/2022	M-617-0057	***	MESA MULTIUSO 55X140 CMS	131796771	SOLUCIONES ARQUITECTONICAS Y TERMINACIONES CIVILES SOLATEC	928	1206010007	COMPRA PRESUPESTADA	14,685.10
0100	100	13	02	00	0001	2.6.1.1.01	29/6/2022	M-617-0058	***	MESA MULTIUSO 55X140 CMS	131796771	SOLUCIONES ARQUITECTONICAS Y TERMINACIONES CIVILES SOLATEC	928	1206010007	COMPRA PRESUPESTADA	14,685.10
0100	100	13	02	00	0001	2.6.1.1.01	29/6/2022	M-617-0059	***	MESA DE CONFERENCIA	131796771	SOLUCIONES ARQUITECTONICAS Y TERMINACIONES CIVILES SOLATEC	928	1206010007	COMPRA PRESUPESTADA	13,847.30
0100	100	13	02	00	0001	2.6.1.1.01	29/6/2022	S-617-0578	***	BUTACA DE VISITA EN TELA	131796771	SOLUCIONES ARQUITECTONICAS Y TERMINACIONES CIVILES SOLATEC	928	1206010007	COMPRA PRESUPESTADA	12,850.20
0100	100	13	02	00	0001	2.6.1.1.01	29/6/2022	S-617-0579	***	BUTACA DE VISITA EN TELA	131796771	SOLUCIONES ARQUITECTONICAS Y TERMINACIONES CIVILES SOLATEC	928	1206010007	COMPRA PRESUPESTADA	12,850.20
0100	100	13	02	00	0001	2.6.1.1.01	29/6/2022	S-617-0580	***	BUTACA DE VISITA EN TELA	131796771	SOLUCIONES ARQUITECTONICAS Y TERMINACIONES CIVILES SOLATEC	928	1206010007	COMPRA PRESUPESTADA	12,850.20
0100	100	13	02	00	0001	2.6.1.1.01	29/6/2022	S-617-0581	***	BUTACA DE VISITA EN TELA	131796771	SOLUCIONES ARQUITECTONICAS Y TERMINACIONES CIVILES SOLATEC	928	1206010007	COMPRA PRESUPESTADA	12,850.20

0100	100	13	02	00	0001	2.6.1.1.01	29/6/2022	S-617-0582	***	BUTACA DE VISITA EN TELA	131796771	SOLUCIONES ARQUITECTONICAS Y TERMINACIONES CIVILES SOLATEC	928	1206010007	COMPRA PRESUPESTADA	12,850.20
0100	100	13	02	00	0001	2.6.1.1.01	29/6/2022	S-617-0583	***	BUTACA DE VISITA EN TELA	131796771	SOLUCIONES ARQUITECTONICAS Y TERMINACIONES CIVILES SOLATEC	928	1206010007	COMPRA PRESUPESTADA	12,850.20
0100	100	13	02	00	0001	2.6.1.1.01	29/6/2022	S-617-0584	***	BUTACA DE VISITA EN TELA	131796771	SOLUCIONES ARQUITECTONICAS Y TERMINACIONES CIVILES SOLATEC	928	1206010007	COMPRA PRESUPESTADA	12,850.20
0100	100	13	02	00	0001	2.6.1.1.01	29/6/2022	S-617-0585	***	BUTACA DE VISITA EN TELA	131796771	SOLUCIONES ARQUITECTONICAS Y TERMINACIONES CIVILES SOLATEC	928	1206010007	COMPRA PRESUPESTADA	12,850.20
0100	100	13	02	00	0001	2.6.1.1.01	29/6/2022	S-617-0586	***	BUTACA DE VISITA EN TELA	131796771	SOLUCIONES ARQUITECTONICAS Y TERMINACIONES CIVILES SOLATEC	928	1206010007	COMPRA PRESUPESTADA	12,850.20
0100	100	13	02	00	0001	2.6.1.1.01	29/6/2022	S-617-0587	***	BUTACA DE VISITA EN TELA	131796771	SOLUCIONES ARQUITECTONICAS Y TERMINACIONES CIVILES SOLATEC	928	1206010007	COMPRA PRESUPESTADA	12,850.20
0100	100	13	02	00	0001	2.6.1.1.01	29/6/2022	S-617-0588	***	BUTACA DE VISITA EN TELA	131796771	SOLUCIONES ARQUITECTONICAS Y TERMINACIONES CIVILES SOLATEC	928	1206010007	COMPRA PRESUPESTADA	12,850.20
0100	100	13	02	00	0001	2.6.1.1.01	29/6/2022	S-617-0589	***	BUTACA DE VISITA EN TELA	131796771	SOLUCIONES ARQUITECTONICAS Y TERMINACIONES CIVILES SOLATEC	928	1206010007	COMPRA PRESUPESTADA	12,850.20
0100	100	13	02	00	0001	2.6.1.1.01	29/6/2022	S-617-0590	***	BUTACA DE VISITA EN TELA	131796771	SOLUCIONES ARQUITECTONICAS Y TERMINACIONES CIVILES SOLATEC	928	1206010007	COMPRA PRESUPESTADA	12,850.20
0100	100	13	02	00	0001	2.6.1.1.01	29/6/2022	S-617-0591	***	BUTACA DE VISITA EN TELA	131796771	SOLUCIONES ARQUITECTONICAS Y TERMINACIONES CIVILES SOLATEC	928	1206010007	COMPRA PRESUPESTADA	12,850.20
0100	100	13	02	00	0001	2.6.1.1.01	29/6/2022	S-617-0592	***	BUTACA DE VISITA EN TELA	131796771	SOLUCIONES ARQUITECTONICAS Y TERMINACIONES CIVILES SOLATEC	928	1206010007	COMPRA PRESUPESTADA	12,850.20
0100	100	13	02	00	0001	2.6.1.1.01	29/6/2022	S-617-0593	***	BUTACA DE VISITA EN TELA	131796771	SOLUCIONES ARQUITECTONICAS Y TERMINACIONES CIVILES SOLATEC	928	1206010007	COMPRA PRESUPESTADA	12,850.20
0100	100	13	02	00	0001	2.6.1.1.01	29/6/2022	S-617-0594	***	BUTACA DE VISITA EN TELA	131796771	SOLUCIONES ARQUITECTONICAS Y TERMINACIONES CIVILES SOLATEC	928	1206010007	COMPRA PRESUPESTADA	12,850.20
0100	100	13	02	00	0001	2.6.1.1.01	29/6/2022	S-617-0595	***	BUTACA DE VISITA EN TELA	131796771	SOLUCIONES ARQUITECTONICAS Y TERMINACIONES CIVILES SOLATEC	928	1206010007	COMPRA PRESUPESTADA	12,850.20
0100	100	13	02	00	0001	2.6.1.1.01	29/6/2022	S-617-0596	***	BUTACA DE VISITA EN TELA	131796771	SOLUCIONES ARQUITECTONICAS Y TERMINACIONES CIVILES SOLATEC	928	1206010007	COMPRA PRESUPESTADA	12,850.20
0100	100	13	02	00	0001	2.6.1.1.01	29/6/2022	S-617-0597		BUTACA DE VISITA EN TELA	131796771	SOLUCIONES ARQUITECTONICAS Y TERMINACIONES CIVILES SOLATEC	928	1206010007	COMPRA PRESUPESTADA	12,850.20
0100	100	13	02	00	0001	2.6.1.1.01	29/6/2022	S-617-0598	***	BUTACA DE VISITA EN TELA	131796771	SOLUCIONES ARQUITECTONICAS Y TERMINACIONES CIVILES SOLATEC	928	1206010007	COMPRA PRESUPESTADA	12,850.20
0100	100	13	02	00	0001	2.6.1.1.01	29/6/2022	S-617-0599	***	BUTACA DE VISITA EN TELA	131796771	SOLUCIONES ARQUITECTONICAS Y TERMINACIONES CIVILES SOLATEC	928	1206010007	COMPRA PRESUPESTADA	12,850.20
0100	100	13	02	00	0001	2.6.1.1.01	29/6/2022	S-617-0600	***	BUTACA DE VISITA EN TELA	131796771	SOLUCIONES ARQUITECTONICAS Y TERMINACIONES CIVILES SOLATEC	928	1206010007	COMPRA PRESUPESTADA	12,850.20

0100	100	13	02	00	0001	2.6.1.1.01	29/6/2022	S-617-0601	***	BUTACA DE VISITA EN TELA	131796771	SOLUCIONES ARQUITECTONICAS Y TERMINACIONES CIVILES SOLATEC	928	1206010007	COMPRA PRESUPESTADA	12,850.20
0100	100	13	02	00	0001	2.6.1.1.01	29/6/2022	S-617-0602	***	BUTACA DE VISITA EN TELA	131796771	SOLUCIONES ARQUITECTONICAS Y TERMINACIONES CIVILES SOLATEC	928	1206010007	COMPRA PRESUPESTADA	12,850.20
0100	100	13	02	00	0001	2.6.1.1.01	29/6/2022	S-617-0603	***	BUTACA DE VISITA EN TELA	131796771	SOLUCIONES ARQUITECTONICAS Y TERMINACIONES CIVILES SOLATEC	928	1206010007	COMPRA PRESUPESTADA	12,850.20
0100	100	13	02	00	0001	2.6.1.1.01	29/6/2022	S-617-0604	***	BUTACA DE VISITA EN TELA	131796771	SOLUCIONES ARQUITECTONICAS Y TERMINACIONES CIVILES SOLATEC	928	1206010007	COMPRA PRESUPESTADA	12,850.20
0100	100	13	02	00	0001	2.6.1.1.01	29/6/2022	S-617-0605	***	BUTACA DE VISITA EN TELA	131796771	SOLUCIONES ARQUITECTONICAS Y TERMINACIONES CIVILES SOLATEC	928	1206010007	COMPRA PRESUPESTADA	12,850.20
0100	100	13	02	00	0001	2.6.1.1.01	29/6/2022	S-617-0606	***	BUTACA DE VISITA SEMIPIEL	131796771	SOLUCIONES ARQUITECTONICAS Y TERMINACIONES CIVILES SOLATEC	928	1206010007	COMPRA PRESUPESTADA	11,015.30
0100	100	13	02	00	0001	2.6.1.1.01	29/6/2022	S-617-0607	***	BUTACA DE VISITA SEMIPIEL	131796771	SOLUCIONES ARQUITECTONICAS Y TERMINACIONES CIVILES SOLATEC	928	1206010007	COMPRA PRESUPESTADA	11,015.30
0100	100	13	02	00	0001	2.6.1.1.01	29/6/2022	S-617-0608	***	BUTACA DE VISITA SEMIPIEL	131796771	SOLUCIONES ARQUITECTONICAS Y TERMINACIONES CIVILES SOLATEC	928	1206010007	COMPRA PRESUPESTADA	11,015.30
0100	100	13	02	00	0001	2.6.1.1.01	29/6/2022	S-617-0609	***	BUTACA DE VISITA SEMIPIEL	131796771	SOLUCIONES ARQUITECTONICAS Y TERMINACIONES CIVILES SOLATEC	928	1206010007	COMPRA PRESUPESTADA	11,015.30
0100	100	13	02	00	0001	2.6.1.1.01	29/6/2022	S-617-0610	***	BUTACA DE VISITA SEMIPIEL	131796771	SOLUCIONES ARQUITECTONICAS Y TERMINACIONES CIVILES SOLATEC	928	1206010007	COMPRA PRESUPESTADA	11,015.30
0100	100	13	02	00	0001	2.6.1.1.01	29/6/2022	S-617-0611	***	BUTACA DE VISITA SEMIPIEL	131796771	SOLUCIONES ARQUITECTONICAS Y TERMINACIONES CIVILES SOLATEC	928	1206010007	COMPRA PRESUPESTADA	11,015.30
0100	100	13	02	00	0001	2.6.1.1.01	29/6/2022	S-617-0612	***	SILLON EJECUTIVO	131796771	SOLUCIONES ARQUITECTONICAS Y TERMINACIONES CIVILES SOLATEC	928	1206010007	COMPRA PRESUPESTADA	30,267.00
0100	100	13	02	00	0001	2.6.1.1.01	29/6/2022	S-617-0613	***	SILLON GERENCIAL SEMIPIEL	131796771	SOLUCIONES ARQUITECTONICAS Y TERMINACIONES CIVILES SOLATEC	928	1206010007	COMPRA PRESUPESTADA	12,443.10
0100	100	13	02	00	0001	2.6.1.1.01	29/6/2022	S-617-0614	***	SILLON GERENCIAL SEMIPIEL	131796771	SOLUCIONES ARQUITECTONICAS Y TERMINACIONES CIVILES SOLATEC	928	1206010007	COMPRA PRESUPESTADA	12,443.10
0100	100	13	02	00	0001	2.6.1.1.01	29/6/2022	S-617-0615	***	SILLON EJECUTIVO EN MALLA SEMIPIEL	131796771	SOLUCIONES ARQUITECTONICAS Y TERMINACIONES CIVILES SOLATEC	928	1206010007	COMPRA PRESUPESTADA	30,272.90
0100	100	13	02	00	0001	2.6.1.1.01	29/6/2022	S-617-0616	***	SILLON EJECUTIVO SEMIPIEL	131796771	SOLUCIONES ARQUITECTONICAS Y TERMINACIONES CIVILES SOLATEC	928	1206010007	COMPRA PRESUPESTADA	30,267.00
0100	100	13	02	00	0001	2.6.1.1.01	29/6/2022	S-617-0617	***	SILLON EJECUTIVO SEMIPIEL	131796771	SOLUCIONES ARQUITECTONICAS Y TERMINACIONES CIVILES SOLATEC	928	1206010007	COMPRA PRESUPESTADA	30,272.90
0100	100	13	02	00	0001	2.6.1.1.01	29/6/2022	S-617-0618	***	SILLA OPERATIVA CON BRAZOS	131796771	SOLUCIONES ARQUITECTONICAS Y TERMINACIONES CIVILES SOLATEC	928	1206010007	COMPRA PRESUPESTADA	8,730.82
0100	100	13	02	00	0001	2.6.1.1.01	29/6/2022	S-617-0619	***	SILLA OPERATIVA CON BRAZOS	131796771	SOLUCIONES ARQUITECTONICAS Y TERMINACIONES CIVILES SOLATEC	928	1206010007	COMPRA PRESUPESTADA	8,730.82

0100	100	13	02	00	0001	2.6.1.1.01	29/6/2022	S-617-0620	***	SILLA DE VISITAS CON BASE TRINEO	131796771	SOLUCIONES ARQUITECTONICAS Y TERMINACIONES CIVILES SOLATEC	928	1206010007	COMPRA PRESUPESTADA	4,991.40
0100	100	13	02	00	0001	2.6.1.1.01	29/6/2022	S-617-0621	***	SILLA DE VISITAS CON BASE TRINEO	131796771	SOLUCIONES ARQUITECTONICAS Y TERMINACIONES CIVILES SOLATEC	928	1206010007	COMPRA PRESUPESTADA	4,991.40
0100	100	13	02	00	0001	2.6.1.1.01	29/6/2022	S-617-0622	***	SILLA DE VISITAS CON BASE TRINEO	131796771	SOLUCIONES ARQUITECTONICAS Y TERMINACIONES CIVILES SOLATEC	928	1206010007	COMPRA PRESUPESTADA	4,991.40
0100	100	13	02	00	0001	2.6.1.1.01	29/6/2022	E-617-0095	***	ESCRITORIO DE 140 X 70	131796771	SOLUCIONES ARQUITECTONICAS Y TERMINACIONES CIVILES SOLATEC	928	1206010007	COMPRA PRESUPESTADA	28,243.30
0100	100	13	02	00	0001	2.6.1.1.01	29/6/2022	E-617-0096	***	ESCRITORIO CON ESTRUCTURA SIN FRENTE	131796771	SOLUCIONES ARQUITECTONICAS Y TERMINACIONES CIVILES SOLATEC	928	1206010007	COMPRA PRESUPESTADA	13,310.40
0100	100	13	02	00	0001	2.6.1.1.01	29/6/2022	E-617-0097	***	ESCRITORIO CON ESTRUCTURA SIN FRENTE	131796771	SOLUCIONES ARQUITECTONICAS Y TERMINACIONES CIVILES SOLATEC	928	1206010007	COMPRA PRESUPESTADA	13,310.40
0100	100	13	02	00	0001	2.6.1.1.01	29/6/2022	E-617-0098	***	ESCRITORIO DE 180 X 80	131796771	SOLUCIONES ARQUITECTONICAS Y TERMINACIONES CIVILES SOLATEC	928	1206010007	COMPRA PRESUPESTADA	31,152.00
0100	100	13	02	00	0001	2.6.1.1.01	29/6/2022	E-617-0099	***	ESCRITORIO 160 X 70 CMS	131796771	SOLUCIONES ARQUITECTONICAS Y TERMINACIONES CIVILES SOLATEC	928	1206010007	COMPRA PRESUPESTADA	28,143.00
0100	100	13	02	00	0001	2.6.1.1.01	29/6/2022	E-617-0100	***	ESCRITORIO EN MELAMINA COLON WENGUE	131796771	SOLUCIONES ARQUITECTONICAS Y TERMINACIONES CIVILES SOLATEC	928	1206010007	COMPRA PRESUPESTADA	21,464.20
0100	100	13	02	00	0001	2.6.1.1.01	29/6/2022	A-617-0143	***	MODULO METALICO	131796771	SOLUCIONES ARQUITECTONICAS Y TERMINACIONES CIVILES SOLATEC	928	1206010007	COMPRA PRESUPESTADA	12,165.80
0100	100	13	02	00	0001	2.6.1.1.01	29/6/2022	A-617-0144	***	ARCHIVO MODULAR METALICO	131796771	SOLUCIONES ARQUITECTONICAS Y TERMINACIONES CIVILES SOLATEC	928	1206010007	COMPRA PRESUPESTADA	12,171.70
0100	100	13	02	00	0001	2.6.1.1.01	29/6/2022	A-617-0145	***	ARCHIVO MODULAR METALICO	131796771	SOLUCIONES ARQUITECTONICAS Y TERMINACIONES CIVILES SOLATEC	928	1206010007	COMPRA PRESUPESTADA	12,171.70
0100	100	13	02	00	0001	2.6.1.1.01	29/6/2022	A-617-0146	***	ARCHIVO MODULAR METALICO	131796771	SOLUCIONES ARQUITECTONICAS Y TERMINACIONES CIVILES SOLATEC	928	1206010007	COMPRA PRESUPESTADA	12,171.70
0100	100	13	02	00	0001	2.6.1.1.01	29/6/2022	A-617-0147	***	ARCHIVO MODULAR METALICO	131796771	SOLUCIONES ARQUITECTONICAS Y TERMINACIONES CIVILES SOLATEC	928	1206010007	COMPRA PRESUPESTADA	12,171.70
0100	100	13	02	00	0001	2.6.1.1.01	29/6/2022	A-617-0148	***	ARCHIVO MODULAR CON RUEDAS	131796771	SOLUCIONES ARQUITECTONICAS Y TERMINACIONES CIVILES SOLATEC	928	1206010007	COMPRA PRESUPESTADA	9,605.20
0100	100	13	02	00	0001	2.6.1.1.01	29/6/2022	CD-617-0018	***	CREDENZA EN MELAMINA BLANCO	131796771	SOLUCIONES ARQUITECTONICAS Y TERMINACIONES CIVILES SOLATEC	928	1206010007	COMPRA PRESUPESTADA	21,570.40
0100	100	13	02	00	0001	2.6.1.1.01	29/6/2022	CD-617-0019	***	CREDENZA EN MELAMINA GRIS	131796771	SOLUCIONES ARQUITECTONICAS Y TERMINACIONES CIVILES SOLATEC	928	1206010007	COMPRA PRESUPESTADA	18,549.50
0100	100	13	02	00	0001	2.6.1.1.01	29/6/2022	CD-617-0020	***	CREDENZA EN MELAMINA GRIS	131796771	SOLUCIONES ARQUITECTONICAS Y TERMINACIONES CIVILES SOLATEC	928	1206010007	COMPRA PRESUPESTADA	18,549.50

0100	100	13	02	00	0001	2.6.1.1.01	29/6/2022	AM-617-0007	...	ARMARIO BAJO CON PUERTAS MELAMINA	131796771	SOLUCIONES ARQUITECTONICAS Y TERMINACIONES CIVILES SOLATEC	928	1206010007	COMPRA PRESUPESTADA	8,608.10
0100	100	13	02	00	0001	2.6.1.1.01	29/6/2022	AM-617-0008	...	ARMARIO BAJO CON PUERTAS MELAMINA	131796771	SOLUCIONES ARQUITECTONICAS Y TERMINACIONES CIVILES SOLATEC	928	1206010007	COMPRA PRESUPESTADA	8,608.10
0100	100	13	02	00	0001	2.6.1.1.01	29/6/2022	AM-617-0009	...	ARMARIO 40 X 90 X 75	131796771	SOLUCIONES ARQUITECTONICAS Y TERMINACIONES CIVILES SOLATEC	928	1206010007	COMPRA PRESUPESTADA	12,136.30
																2,119,153.74

PRESIDENCIA DE LA REPUBLICA
COMISION PRESIDENCIAL PARA EL DESARROLLO BARRIAL DE OJOS FINOS

Venecia De La Rosa
Preparado por
Activo Fijo
Puesto que ocupa
mar-05-jul-2022
Fecha de preparación

Ingrid R. Garcia Familia
Autorizado por
Enc. Dpto. Administrativo Financiero
Puesto que ocupa
mar-05-jul-2022
Fecha de autorización

PRESIDENCIA DE LA REPUBLICA
PRESIDENCIAL DE APOYO AL DESARROLLO BARRIAL
DEPTO. ADMINISTRATIVO FINANCIERO

DG-INS-02-33b

Dirección General de Contabilidad Gubernamental
Formulario Relación de Cheques Anticipos Financieros
Valor RDS

Institución: Comisión Presidencial de Apoyo al Desarrollo Barrial

Capítulo:	0201	**Exp. No.**		**Cta. Bancaria:**	
Sub-Cap.	02	**Lib. #**		**Resp. del Fondo:**	
DAF:	01	**Monto Lib.**		**Teléfono:**	
UE:	0004	**Pag. Pres.**		**Topo de Fondo:**	
Fecha:	jue-30-jun-2022				

Aprobado por el Director General de Contabilidad Gubernamental

	RNC/Cédula	Beneficiario	Número Cheque	Fecha	Monto Cheque	Concepto	Valor Distribuido	Subcuenta
1								
2								
3								
4								
5								
6								
7								
8								
9								
10								
11								
12								
13								
14								
15								
16								
17								
18								
19								
20								
21								
22								
23								
24					No se ejecutaron cheques en este periodo			
25								
26								
27								
28								
29								
30								
38								
39								
40								
41								
42								
43								
44								
45								
46								
				Total Ejecutado RDS	-		-	

Total Recibido _____
Balance en Libro -

DG-INS-02-36

Yina M. Frias Nuñez
Preparado por

Ingrid K. Garcia Familia
Gerente Financiero

Dirección General de Contabilidad Gubernamental
Formulario para Obras en Proceso (Proyectos de Inversión)
VALOR RD$

Institución: Comisión Presidencial de Apoyo al Desarrollo Barrial **Sub-Capítulo:** 02
Fecha: ######### **DAF:** 01
Capítulo: 0201 **UE:** 0004

Aprobado por el Director General de DIGECOG

ESTRUCTURA PROGRAMATICA																		
Prog	Sub-Prog	Proy.	Act/ Obr	Org. Fin.	Fuente Finac	Fuente Esp	Ccp Auxiliar	Origen De Los Recursos	Código SNIP	Detalles	Fecha de Inicio de Obra	Fecha de Terminación de Obra	Presupuesto Original de la Obra	Ade ndas	Total Presupuestado	Monto Ejecutado	Monto Por Ejecutar	Observacio nes
13	02	00	0003	100	10	0100	2.7.1.1.01	APROPIACIÓN PRESUPUESTARIA	-	OBRAS PARA EDIFICACIÓN RESIDENCIAL (VIVIENDAS)						2,620,847.89	SE EJECUTARON OBRAS EN ESTE PERÍODO CON PRESUPUESTO INSTITUCIONAL	
13	02	00	0003	100	10	0100	2.7.1.2.01	APROPIACIÓN PRESUPUESTARIA	-	OBRAS PARA EDIFICACIÓN NO RESIDENCIAL						3,912,430.73	SE EJECUTARON OBRAS EN ESTE PERÍODO CON PRESUPUESTO INSTITUCIONAL	
13	02	00	0003	100	10	0100	2.7.2.1.01	APROPIACIÓN PRESUPUESTARIA	-	OBRAS HIDRAULICAS Y SANITARIAS			-			348,515.91	SE EJECUTARON OBRAS EN ESTE PERÍODO CON PRESUPUESTO INSTITUCIONAL	
													0.00			6,881,794.53		

DG-INS-02-37

Yina M. Frias Nuñez
Preparado por
Enc. Contabilidad
Puesto que ocupa
mar-05-jul-2022
Fecha de preparación

Ingrid K. Garcia Familia
Autorizado por
Enc. Dpto. Administrativo Financiero
Puesto que ocupa
mar-05-jul-2022
Fecha de autorización

Dirección General de Contabilidad Gubernamental
Formulario Detalle de la Ejecución de Captación Directa
Valor RD$

Datos Institución		
Capítulo:	0201	
Sub-Capítulo:	02	
DAF:	01	
UE	0004	

Período	
Del mes de:	Enero
Al mes de:	Junio
Año:	2022

Aprobado por el Director General de Contabilidad Gubernamental

Balance Inicial (A): RD$	0.00

Ingresos Recaudados (B)						Balance Disponible (D)= (A+C)	Cta. Bancaria No:	Subcuenta No.	Aplicación o Uso de los Recursos (E)					Balance en Cuenta (G) = (D - F)
Cta. Bancaria No.	Subcuenta No.	Fecha	No. Recibo / Factura	Concepto del Ingreso	Monto Recibido (C)				No. Cheque / Transf.	Fecha	Nombre del Beneficiario	CCP Auxiliar de Gasto	Monto Ejecutado (F)	
					0.00	0.00							0.00	0.00
					0.00	0.00							0.00	0.00
					0.00	0.00							0.00	0.00
					0.00	0.00							0.00	0.00
					0.00	0.00							0.00	0.00
					0.00	0.00							0.00	0.00
						NO APLICA								
					0.00	0.00							0.00	0.00
					0.00	0.00							0.00	0.00
					0.00	0.00							0.00	0.00
					0.00	0.00							0.00	0.00
					0.00	0.00							0.00	0.00
					0.00	0.00							0.00	0.00
					0.00	0.00							0.00	0.00
		Totales			0.00	0.00							0.00	0.00

DG-INS-02-40

Vina M. Frías Núñez
Preparado por

Enc. Contabilidad
Puesto que ocupa

mar-05-jul-2022
Fecha de preparación

Ingrid K. García Familia
Autorizado por

Enc. Dpto. Administrativo Financiero
Puesto que ocupa

mar-05-jul-2022
Fecha de autorización

Dirección General de Contabilidad Gubernamental

Formulario Detalle de Bienes de Consumo

Valor RD$

Institución: Comisión Presidencial de Apoyo al Desarrollo Barrial **Sub-Capítulo:** 02

Capítulo: 0201 **DAF:** 01

Fecha: jue-30-jun-2022 **UE:** 0004

Cuenta Contable	CCP. Auxiliar	Fondo	Descripción	Balance Inicial	Entradas		Salidas	Balance Final	Diferencia	Observaciones
					Por ejecución	Por Fondos propios y/o Donaciones				
	2.2.2.2.01		Impresión, encuadernación y rotulación	-	22,479.00		0.00	22,479.00		**Fue ejecutado por la cuenta 2.2.2.2.01 pero es un material gastable a reclasificar dando entrada en la cuenta 2.3.3.3.01, VER FORMULARIO DG-INS-02-46**
	2.3.1.1.01		Alimentos y Bebidas para Personas	106,246.92	6,608,376.71		6,480,406.79	234,216.84		
	2.3.1.3.03		Productos forestales	0.00	146,343.60		146,343.60	0.00		
	2.3.1.4.01		Madera, corcho y sus manufacturas	0.00	3,625,007.20		3,625,007.20	0.00		
	2.3.2.1.01		Hilados, fribras, telas y utiles de costura	0.00	6,985.60		6,985.60	0.00		

					Entradas					
	2.3.2.2.01		Acabados Textiles	5,005.56	572,158.40		563,888.96	13,275.00		
	2.3.2.3.01		Prendas y accesorios de vestir	1,413,404.00	521,537.39		1,011,969.84	922,971.55		
	2.3.3.1.01		Papel de Escritorio	123,251.20	209,484.22		120,358.82	212,376.61		
	2.3.3.2.01		Productos de Papel y Cartón	69,605.00	83,620.70		65,111.27	88,114.43		
	2.3.3.3.01		Productos de Artes Gráficas	51,060.57	38,456.20		51,984.80	37,531.97		
	2.3.3.4.01		Libros, revistas y periódicos	298,000.00	0.00		298,000.00	0.00		
	2.3.5.3.01		Llantas y neumáticos	0.00	200,128.00		155,288.00	44,840.00		
	2.3.5.4.01		Artículos de Caucho	905.84	1,779.44		473.58	2,211.70		
	2.3.5.5.01		Artículos de Plástico	313,068.92	433,620.50		454,332.37	292,357.05		
	2.3.6.1.01		Productos de cemento	0.00	711,879.84		711,879.84	0.00		
	2.3.6.3.04		Herramientas menores	0.00	148,012.12		139,885.46	8,126.66		
	2.3.6.3.06		Productos metalicos	0.00	625,304.42		625,304.42	0.00		
	2.3.6.4.04		Piedra, arcilla y arena	0.00	476,816.76		476,816.76	0.00		
	2.3.7.1.01		Gasolina	0.00	4,508,600.00		4,508,600.00	0.00		
	2.3.7.1.05		Aceites y Grasas	0.00	328,807.00		328,807.00	0.00		
	2.3.7.2.03		Productos químicos de laboratorio y de uso personal	0.00	7,627.52		7,627.52	0.00		
	2.3.7.2.05		Insecticidas, fumigantes y otros	1,550.00	3,858.60		1,550.00	3,858.60		
	2.3.7.2.06		Pinturas, lacas, barnices, diluyentes y absorbentes para pinturas	0.00	1,013,302.58		1,013,302.58	0.00		
	2.3.7.2.99		Otros Productos Químicos y Conexos	22,786.98	55,035.20		29,247.48	48,574.70		
	2.3.9.1.01		Material Para Limpieza	142,137.00	315,848.20		245,913.21	212,071.99		
	2.3.9.2.01		Útiles de Escritorio, Oficina e Informática	1,068,696.91	1,695,290.66		969,523.02	1,794,464.55		
	2.3.9.3.01		Utiles menores médico quirurgicos y de laboratorio	149,152.15	65,100.60		99,277.90	114,974.85		
	2.3.9.5.01		Útiles de Cocina y Comedor	38,090.80	68,790.86		39,694.28	67,187.38		
	2.3.9.6.01		Productos Eléctricos y Afines	683.83	445,274.18		381,235.01	64,723.00		
	2.3.9.8.01		Otros Repuestos y Accesorios Menores	27,458.60	87,036.80		25,971.80	88,523.60		
	2.3.9.8.02		Accesorios	0.00	24,964.08		24,964.08	0.00		

					Entradas					
	2.3.9.9.01		Productos y Utiles Varios No Indentificados Precedentemente	13,991.34	2,033.14		8,159.36	7,865.12		
	2.3.9.9.02		Bonos para utiles diversos	0.00	18,250,000.00		18,250,000.00	0.00		
	2.3.9.9.04		Productos y utiles de defensa y seguridad	3,858.60	76,006.16		68,064.76	11,800.00		
	2.3.9.9.05		Productos y utiles diversos	0.00	1,858.50		1,858.50	0.00		
TOTALES RD$				**3,848,954.23**	**41,381,424.18**	**0.00**	**40,937,833.82**	**4,292,544.60**	**0.00**	

DG-INS-02-43

Yina M. Frias Nuñez
Preparado por

Enc. Contabilidad
Puesto que ocupa

mar-05-jul-2022
Fecha de preparación

Ingrid K. Garcia Familia
Autorizado por

Enc. Dpto. Adm. Financiero
Puesto que ocupa

mar-05-jul-2022
Fecha de autorización

Direccion General de Contabilidad General

Formulario de Bienes Inmuebles

Valor RD$

Institución: Comisión Presidencial de Apoyo al Desarrollo **Capítulo:** 0201 **DAF:** 01

Fecha: 30-jun-2022 **Sub- Capítulo:** 02 **UE:** 0004

	Ubicación	Superficie M²	Valor Terreno RD$	Fecha Ultima Tasación Terreno	Edificación RD$	Mejoras RD$	Valor Edificaciones RD$	Fecha Última Tasación	Observaciones
1									
2									
3									
4									
5									
6									
7									
8									
9									
10	NO APLICA								
11									
12									
13									

DG-INS-02-44

Yina M. Frias Nuñez
Preparado por
Enc. Contabilidad
Puesto que ocupa
mar-05-jul-2022
Fecha de preparación

Ingrid K. Garcia Familia
Autorizado por
Enc. Dpto. Administrativo Financiero
Puesto que ocupa
mar-05-jul-2022
Fecha de autorización

Dirección General de Contabilidad Gubernamental
Formulario Inversiones Financieras
Valor RD$
30-junio-2022

Institución: Comisión Presidencial de Apoyo al Desarrollo Barrial
Fecha: 30-jun-2022
Capítulo: 0201

Sub-Capítulo: 02
DAF: 01
UE: 0004

Fecha	Tipo Moneda	Monto en Moneda Original	Tasa Oficial	Monto en Pesos	Referencia	Tasa anual	Duración	Intereses
				-				
				-				
				-				
				-				
			NO APLICA					
				-				
				-				
				-				
				-				
		0.00		0.00				0.00

DG-INS-02-45

Yina M. Frias Nuñez
Preparado por
Enc. Contabilidad
Puesto que ocupa
mar-05-jul-2022
Fecha de preparación

Ingrid K. Garcia Familia
Autorizado por
Enc. Dpto. Administrativo Financiero
Puesto que ocupa
mar-05-jul-2022
Fecha de autorización

Dirección General de Contabilidad Gubernamental
Formulario de Propuestas de Asientos de Ajustes y/o Reclasificaciones
Valor RD$

Institución: Comisión Presidencial de Apoyo al Desarrollo Barrial
Fecha: jue-30-jun-2022
Capítulo: 0201
Sub-Capítulo: 02

DAF: 01
UE: 0004
Unidad Contable:

ID	Fuente Especifica	Partida Presupuestaria	No. Cuenta	Nombre de la Cuenta	Débito	Crédito	Formulario de Referencia	Observación
1	0100		510102000100070002	Seguro de Bienes Muebles	35,838.65			
2	0100		11041000010002	Gastos Pagados por Adelantado Seguro de Bienes Muebles		35,838.65		
3			**Asiento No. 1**	**Para reconocer el consumo del seguro de vehículo correspondiente a la Póliza de Seguro No.2-2-502-0271533, con una vigencia desde el 14/05/2021 hasta el 14/05/2022, según Dev. No. 570 d/f 24/06/2021. Consumida en su totalidad.**	**35,838.65**	**35,838.65**	**DG-INS-02-48 c**	
4								
5	0100		510102000100070002	Seguro de Bienes Muebles	44,758.87			
6	0100		11041000010002	Gastos Pagados por Adelantado Seguro de Bienes Muebles		44,758.87		
7			**Asiento No. 7**	**Para reconocer el consumo del seguro de vehículo correspondiente a la Póliza de Seguro No. 2-2-201-0049990, con una vigencia desde el 07/03/2021 hasta el 07/03/2022, según Dev. No. 756 d/f 04/08/2021. Consumida en su totalidad.**	**44,758.87**	**44,758.87**	**DG-INS-02-48 c**	
8								
9	0100		510102000100070002	Seguro de Bienes Muebles	519,424.05			
10	0100		11041000010002	Gastos Pagados por Adelantado Seguro de Bienes Muebles		519,424.05		
11			**Asiento No. 8**	**Para reconocer el consumo del seguro de vehículo correspondiente a la Póliza de Seguro No. 2-2-502-0281504, con una vigencia desde el 16/10/2021 hasta el 16/10/2022, según Dev. No. 1532 d/f 07/12/2021.**	**519,424.05**	**519,424.05**	**DG-INS-02-48 c**	
12	0100		1206990999	Depreciacion de bienes en uso	1,065,716.24			
13	0100		5101990002	Deterioros	346,852.23			

14	0100	2.6.1.1.01 2.6.1.4.01 2.6.1.9.01	1206010007	Equipos y muebles para oficina		1,106,924.26		
15	0100	2.6.1.2.01	1206010998	Equipos y mobiliarios de alojamiento		1,000.00		
16	0100	2.6.1.3.01	1206010004	Equipos de computación		224,737.81		
17	0100	2.6.5.2.01 2.6.5.6.01	1206010001	Maquinaria y equipo de producción		74,844.00		
18	0100	2.6.5.5.01	1206010006	Equipo de comunicación y señalamiento		3,062.40		
19	0100	2.6.9.9.01	1206020002	Edificios		2,000.00		
20				**Para registrar descargo de activos fijos registrados en SIAB a Bienes Nacionales al corte semestral 30/06/2022.**	**1,412,568.47**	**1,412,568.47**	**DG-INS-02-31**	
21	0100		110604	BIENES ADQUIRIDOS PARA CESIÓN	358,465.71			
22	0100	2.6.1.1.01	1206010007	MUEBLES DE OFICINA Y ESTANTERÍA		358,465.71		
23				**Para reconocer la existencia de bienes adquiridos (Sillas Plasticas) para ser donadas a familias de escasos recursos económicos. Según Dev. 624, d/f 17/05/2022, factura NCF: B1500000441 d/f 10/05/2022 a nombre de la empresa Inversiones Yang S.R.L.**	**358,465.71**	**358,465.71**	**DG-INS-02-32**	
24								
25	0100		51040100020002	AYUDAS Y DONACIONES OCASIONALES A HOGARES Y PERSONAS	140,656.00			
26	0100	2.6.1.4.01	1206010007	ELECTRODOMÉSTICOS		140,656.00		
27				**Para reconocer donación de Electrodomésticos (Abanicos de techo) a el Club Deportivo y Cultural Los Cachorros. Según Dev. 701, d/f 02/06/2022 factura NCF: B1500000021 d/f 19/05/2022 a favor de la empresa Solucionesw Electricas y Civiles- SOLECI, S.R.L.**	**140,656.00**	**140,656.00**	**DG-INS-02-32**	
28								
29	0100		51040100020002	AYUDAS Y DONACIONES OCASIC	86,022.00			
30	0100	2.6.5.4.01	1206010001	SISTEMAS DE AIRE ACONDICIONADO, CALEFACCIÓN Y REFRIGERACIÓN INDUSTRIAL Y COMERCIAL		86,022.00		

31				**Para reconocer la donación de Sistemas de aire acondicionado, calefacción y refregeración industrial y comercial (Aires Acondicionados) a la Iglesia de Dios Subiendo al Aposento Alto. Según Dev. 703, d/f 01/06/2022, factura NCF: B1500000191 d/f 23/05/2022 a favor de la empresa Climaser SA.**	**86,022.00**	**86,022.00**	**DG-INS-02-32**	
32								
33	0100		110604	BIENES ADQUIRIDOS PARA CESIÓN	593,516.40			
34	0100	2.6.2.2.01	1206010002	APARATOS DEPORTIVOS		593,516.40		
35				**Para reconocer la existencia de bienes adquiridos (Utiles deportivos) para ser donados a personas de escasos recursos económicos. Según Dev. 719, d/f 02/06/2022, factura NCF: B1500000020 d/f 16/05/2022 a favor de la empresa Soluciones Electricas y Civiles SOLECI, SRL**	**593,516.40**	**593,516.40**	**DG-INS-02-32**	
36								
37	0100		51040100020002	AYUDAS Y DONACIONES OCASIONALES A HOGARES Y PERSONAS	53,997.98			
38		2.6.1.4.01	1206010007	ELECTRODOMÉSTICOS		14,998.98		
39	0100	2.6.2.1.01	1206010002	EQUIPOS Y APARATOS AUDIOVISUALES		38,999.00		
40				**Para reconocer la donación de Electrodomesticos y Equipos Audiovisuales (Nevera ejecutiva y Bocina) a la Sociedad Para el Desarrollo del Caliche. Según Dev. 742, d/f 03/06/2022, factura NCF: B1500000022 d/f 31/05/2022 a nombre de Soluciones Electricas y Civiles SOLECI, S.R.L.**	**53,997.98**	**53,997.98**	**DG-INS-02-32**	
41								
42	0100		51040100020002	AYUDAS Y DONACIONES OCASIONALES A HOGARES Y PERSONAS	172,195.04			
43	0100	2.6.2.1.01	1206010002	EQUIPOS Y APARATOS AUDIOVISUALES		106,563.44		
44		2.6.2.4.01	1206010002	OTROS MOBILIARIO Y EQUIPO EDUCACIONAL Y RECREATIVO		65,631.60		

45				**Para reconocer la donación de Instrumentos Musicales a la Parroquia San Juan Bautista. Según Dev. 830, d/f 17/06/2022, factura NCF: B1500000019 d/f 10/06/2022 a favor de la empresa Areg Trade Supply Group, S.R.L.**	**172,195.04**	**172,195.04**	**DG-INS-02-32**	
46								
47	0100		110604	BIENES ADQUIRIDOS PARA CESIÓN	2,100,400.00			
48	0100	2.6.1.2.01	1206010998	MUEBLES DE ALOJAMIENTO, EXCEPTO DE OFICINA Y ESTANTERÍA		2,100,400.00		
49				**Para reconocer la existencia de bienes adquiridos (Colchones y Bases) para ser donados a personas de escasos recursos económicos. Según Dev. 868, d/f 23/06/2022, factura NCF: B1500000045 d/f 10/06/2022 a nombre de la empresa Dubamed, S.R.L.**	**2,100,400.00**	**2,100,400.00**	**DG-INS-02-32**	
50								
51	0100		110604	BIENES ADQUIRIDOS PARA CESIÓN	3,123,250.00			
52		2.6.3.1.01	1206010005	EQUIPO MÉDICO Y DE LABORATORIO		3,049,500.00		
53	0100	2.6.3.2.01	1206010005	INSTRUMENTAL MÉDICO Y DE LABORATORIO		73,750.00		
54				**Para reconocer la existencia de bienes adquiridos (Sillas de ruedas, andadores y bastones) para ser donados a personas de escasos recursos económicos. Según Dev. 866, d/f 23/06/2022, factura NCF: B1500000020 d/f 14/06/2022 a favor de la empresa Areg Trade Supply Group, S.R.L.**	**3,123,250.00**	**3,123,250.00**	**DG-INS-02-32**	
55								
56	0100		110604	BIENES ADQUIRIDOS PARA CESIÓN	3,605,133.64			
57		2.6.1.4.01	1206010007	ELECTRODOMÉSTICOS		3,192,759.04		
58	0100	2.6.5.8.01	1206010001	OTROS EQUIPOS		412,374.60		

59				**Para reconocer la existencia de bienes adquiridos (Electrodomesticos) para ser donados a personas de escasos recursos económicos. Según Dev. 889, d/f 24/06/2022, factura NCF: B1500000551 d/f 17/06/2022 a favor de Empresas Integradas SAS.**	**3,605,133.64**	**3,605,133.64**	**DG-INS-02-32**	
60	0100		110601	Existencias bienes de cambio y consum	22,479.00			
61	0100		510102000100030002	Impresión y encuadernación		22,479.00		
62				**Para reclasificar y llevar a la cuenta de Exixtencias de bienes de cambio y consumo (formularios) las cuales fueron ejecutados ejecutados en la cuenta de Servicios Impresión y encuadernación según Dev. 322.**	**22,479.00**	**22,479.00**	**DG-INS-02-43**	
63	**0100**	**2.3.1.1.01**	510102000200010001	Alimentos y Bebidas para Personas	**6,480,406.79**			
64	**0100**	**2.3.1.3.03**	510102000200010006	Productos forestales	**146,343.60**			
65	**0100**	**2.3.1.4.01**	510102000200010007	Madera, corcho y sus manufacturas	**3,625,007.20**			
66	**0100**	**2.3.2.1.01**	510102000200020001	Hilados, fribras, telas y utiles de costura	**6,985.60**			
67	**0100**	**2.3.2.2.01**	510102000200020002	Acabados Textiles	**563,888.96**			
68	**0100**	**2.3.2.3.01**	510102000200020003	Prendas y accesorios de vestir	**1,011,969.84**			
69	**0100**	**2.3.3.1.01**	510102000200030001	Papel de Escritorio	**120,358.82**			
70	**0100**	**2.3.3.2.01**	510102000200030002	Productos de Papel y Cartón	**65,111.27**			
71	**0100**	**2.3.3.3.01**	510102000200030003	Productos de Artes Gráficas	**51,984.80**			
72	**0100**	**2.3.3.4.01**	510102000200030004	Libros, revistas y periódicos	**298,000.00**			
73	**0100**	**2.3.5.3.01**	510102000200050003	Llantas y neumáticos	**155,288.00**			
74	**0100**	**2.3.5.4.01**	510102000200050004	Artículos de Caucho	**473.58**			
75	**0100**	**2.3.5.5.01**	510102000200050005	Artículos de Plástico	**454,332.37**			
76	**0100**	**2.3.6.1.01**	510102000200060001	Productos de cemento	**711,879.84**			
77	**0100**	**2.3.6.3.04**	510102000200060012	Herramientas menores	**139,885.46**			
78	**0100**	**2.3.6.3.06**	510102000200060014	Productos metalicos	**625,304.42**			
79	**0100**	**2.3.6.4.04**	510102000200060018	Piedra, arcilla y arena	**476,816.76**			
80	**0100**	**2.3.7.1.01**	510102000200040003	Gasolina	**4,508,600.00**			
81	**0100**	**2.3.7.1.05**	510102000200040007	Aceites y Grasas	**328,807.00**			
82	**0100**	**2.3.7.2.03**	510102000200040012	Productos químicos de laboratorio y de uso personal	**7,627.52**			
83	**0100**	**2.3.7.2.05**	510102000200040014	Insecticidas, fumigantes y otros	**1,550.00**			
84	**0100**	**2.3.7.2.06**	510102000200040015	Pinturas, lacas, barnices, diluyentes y absorbentes para pinturas	**1,013,302.58**			
85	**0100**	**2.3.7.2.99**	510102000200040017	Otros Productos Químicos y Conexos	**29,247.48**			
86	**0100**	**2.3.9.1.01**	510102000200070001	Material Para Limpieza	**245,913.21**			
87	**0100**	**2.3.9.2.01**	510102000200070002	Útiles de Escritorio, Oficina e Informática	**969,523.02**			
88	**0100**	**2.3.9.3.01**	510102000200070002	Utiles menores médico quirurgicos y de laboratorio	**99,277.90**			

89	0100	2.3.9.5.01	510102000200070005	Útiles de Cocina y Comedor	39,694.28			
90	0100	2.3.9.6.01	510102000200070006	Productos Eléctricos y Afines	381,235.01			
91	0100	2.3.9.8.01	510102000200070008	Otros Repuestos y Accesorios Menores	25,971.80			
92	0100	2.3.9.8.02	510102000200070008	Accesorios	24,964.08			
93	0100	2.3.9.9.01	510102000200070999	Productos y Utiles Varios No Indentificados Precedentemente	8,159.36			
94	0100	2.3.9.9.02	510102000200070999	Bonos para utiles diversos	18,250,000.00			
95	0100	2.3.9.9.04	510102000200070010	Productos y utiles de defensa y seguridad	68,064.76			
96	0100	2.3.9.9.05	510102000200070999	Productos y utiles diversos	1,858.50			
97	0100		110601	Existencias bienes de cambio y consumo		40,937,833.82		
98				**Para registrar el consumo de 110601 - existencia de bienes de consumo reportada en corte semstral 2022, según formulario DG-INS-02-43 inventario de bienes de consumo. CPADB**	40,937,833.82	40,937,833.82	DG-INS-02-43	
99								
				Monto Total	53,206,539.63	53,206,539.63		

DG-INS-02-46

Yina M. Frías Núñez
Preparado por

Enc. Contabilidad
Puesto que ocupa

mar-05-jul-2022
Fecha de preparación

Ingrid K. Garcia Familia
Autorizado por

Enc. Dpto. Administrativo Financiero
Puesto que ocupa

mar-05-jul-2022
Fecha de autorización

Dirección General de Contabilidad Gubernamental

Detalle de la Ejecución de las Transferencia de la Presidencia

Valor RD$

Datos Institución	
Institución:	ión Presidencial de Apoyo al Desarrollo Barrial
Fecha:	jue-30-jun-2022
Capítulo:	0201
Sub-Capítulo:	02
DAF:	01
UE:	0004

Aplicación o Uso de los Recursos Recibidos					
ID	**Fecha**	**Nombre de Institución Beneficiaria**	**No. libramiento/Cheque**	**Monto**	**Concepto**
1					
2					
3					
4					
5					
6					
7					
8					
9					
10					
11					
12	**NO APLICA**				
13					
14					
15					
16					
17					
18					
19					
20					
21					
22					
23					
24					

ID	Fecha	Nombre de Institución Beneficiaria	No. libramiento/Cheque	Monto	Concepto
25					
26					
27					
28					
			Total	0.00	

DG-INS-02-47

Yina M. Frias Nuñez
Preparado por
Enc. Contabilidad
Puesto que ocupa
mar-05-jul-2022
Fecha de preparación

Ingrid K. García Familia
Autorizado por
Enc. Dpto. Administrativo Financiero
Puesto que ocupa
mar-05-jul-2022
Fecha de autorización

Dirección General de Contabilidad Gubernamental
Formulario Pago Anticipados a Licencias de Software
Valor RD$

Institución: Comisión Presidencial de Apoyo al Desarrollo Barrial **Subcapítulo:** 02
Fecha: jue-30-jun-2022 **DAF:** 01
Capítulo: 0201 **UE:** 0004

	Datos de la Licencia o Software								Asientos Contables 110410 Gastos Pagados por Adelantado					
	Fecha	Licencia No.	Tipo de Licencia	Nombre del Proveedor	No. Libramiento, Cheque o Transferencia	Monto Anticipado	Monto Consumido	Monto Actual	Licencias Por Amortizar S/Período	Partida Presupuestaria	Fuente Específica	Cta. Contable	Descripción Contable	Observaciones
1														
2														
3														
4														
5	**NO APLICA**													
6														
7														
8														
9														

Yina M. Frias Nuñez
Preparado por
Enc. Contabilidad
Puesto que ocupa
mar-05-jul-2022
Fecha de preparación

Ingrid K. Garcia Familia
Autorizado por
Enc. Dpto. Administrativo Financiero
Puesto que ocupa
mar-05-jul-2022
Fecha de autorización

DG-INS-02-48

Dirección General de Contabilidad Gubernamental

Formulario Pago Anticipados a proveedores de Bienes y/o Servicios

Valor RD$

Institución:	Comisión Presidencial de Apoyo al Desarrollo Barrial	**Subcapítulo:**	02
Fecha:	jue-30-jun-2022	**DAF:**	01
Capítulo:	0201	**UE:**	0004

	Datos del Proveedor								Asientos Contables 110410 Gastos Pagados por Adelantado					Observaciones
	Fecha	Concepto	RNC del Proveedor	Nombre del Proveedor	No. Libramiento, Cheque o	Monto Anticipado	Monto Consumido	Monto Actual	Póliza Por Amortizar S/Periodo	Partida Presupuestaria	Fuente Específica	Cta. Contable	Descripción Contable	
1														
2														
3														
4														
5														
6	**NO APLICA**													
7														
8														
9														
10														
11														
12														
13														

DG-INS-02-48 b

Yina M. Frias Nuñez
Preparado por
Enc. Contabilidad
Puesto que ocupa
mar-05-jul-2022
Fecha de preparación

Ingrid K. Garcia Familia
Autorizado por
Enc. Dpto. Administrativo Financiero
Puesto que ocupa
mar-05-jul-2022
Fecha de autorización

Dirección General de Contabilidad Gubernamental
Formulario Amortización de Gastos Pagados por Adelantado de Pólizas
Valor RD$

Institución: Comisión Presidencial de Apoyo al Desarrollo Barrial
Fecha: 30-jun-2022
Capítulo: 0201
Sub- Capítulo: 02
DAF: 01
UE: 0004

	Datos de la Póliza																			Asientos Contables 110410 Gastos Pagados						
	Proveedor de la Póliza	Número de Póliza	Descripción de Póliza	Monto Póliza	Orden de Pago Pendiente	Orden de Pago	Fecha NCF	NCF	Número Devengado	Monto Devengado	Fecha de Inicio	Fecha Final	Fecha de Corte	Días de Póliza	Monto Por Días	Días Consumido	Monto de Días Consumidos	Monto pendiente de Amortizar	Póliza Por Amortizar s/Periodo	Partida Presupuestaria	Fuente Específica	Cta. Contable	Descripción Contable	Observaciones
1	Seguro Reservas	2-2-502-0271533	EMISIÓN POLIZA SEGUROS RESERVAS S.A	97,620.21	N/A	N/A	14-may-2021	B1500029192		97,620.21	14-may-2021	14-may-2022	31/12/2021	365	267.45	231	61,781.56	35,838.65							
2			EMISIÓN POLIZA SEGUROS RESERVAS S.A	35,838.65	N/A	N/A				35,838.65	14-may-2021	14-may-2022	14/5/2022	365	98.19	365	35,838.65	-							
3	Seguro Reservas	2-2-201-0049990 2-2-801-0037932 2-2-802-0037933 2-2-812-0010307	RENOVACIÓN POLIZA SEGUROS ACTIVOS FIJOS (INCENDIO Y LINEAS ALIADAS,RESP. CIVIL EXT.,AVERIA MAQ. Y RESP. CIVIL EXCESO)	247,530.13	N/A	N/A	23-feb-2021	B1500027929 B1500027930 B1500027931 B1500027934		247,530.13	7-mar-2021	7-mar-2022	31/12/2021	365	678.16	299	202,771.26	44,758.87							
4			RENOVACIÓN POLIZA SEGUROS ACTIVOS FIJOS (INCENDIO Y LINEAS ALIADAS,RESP. CIVIL EXT.,AVERIA MAQ. Y RESP. CIVIL EXCESO)	44,758.87	N/A	N/A				44,758.87	7-mar-2021	7-mar-2022	7/3/2022	365	122.63	365	44,758.87	-							
5	Seguro Reservas	2-2-502-0281504	Vehículos de Motor - Flotilla - Factura	931,701.55	N/A	N/A	26-nov-2021	B1500032291		931,701.55	16-oct-2021	16-oct-2022	31/12/2021	365	2,552.61	76	193,998.13	737,703.42							
6										737,703.42	16-oct-2021	16-oct-2022	30/6/2022	365	2,021.11	257	519,424.05	218,279.37							
7	Seguro Reservas	2-2-502-0271533	Vehículos de Motor - Flotilla - Factura Renovación	106,381.37	N/A	N/A	15-mar-2022	B1500034097		106,381.37	14-may-2022	14-may-2023	30/6/2022	365	291.46	47	13,698.42	92,682.95							
8	Seguro Reservas	2-2-502-0281504	Vehículos de Motor - Flotilla - Factura Aumento	269,044.30	N/A	N/A	4-mar-2022	B1500033955		269,044.30	14-feb-2022	16-oct-2022	30/6/2022	244	1,102.64	136	149,959.12	119,085.18							
9	Seguro Reservas	2-2-801-0037932	Responsabilidad Civil Extracontractual - Factura Renovación	5,800.00	N/A	N/A	24-feb-2022	B1500033754		247,530.14	7-mar-2022	7-mar-2023	30/6/2022	365	678.16	115	77,988.95	169,541.19							
10		2-2-801-0037933	Responsabilidad Civil Exceso - Factura Renovación	5,800.00				B1500033756																	
11		2-2-812-0010307	Avería de Maquinarias - Factura Renovación	10,654.37				B1500033759																	
12		2-2-201-0049990	Incencio y Líneas Aliadas (Básica) - Factura Renovación	225,275.77				B1500033762																	
13																									
14																									
15																									

1,980,405.23	Total	-	2,718,108.64			1,300,219.01	1,417,889.63	-		

Yina M. Frias
Preparado por

Enc. Contabilidad
Puesto que ocupa
mar-05-jul-2022
Fecha de preparación

Ingrid K. Garcia Familia
Autorizado por
Enc. Dpto.
Administrativo
Puesto que ocupa
mar-05-jul-2022
Fecha de autorización

DG-INS-02-48 c

PRESIDENCIA DE LA REPUBLICA
COMISION PRESIDENCIAL DE APOYO AL DESARROLLO BARRIAL
DEPARTAMENTO CONTABILIDAD

PRESIDENCIA DE LA REPUBLICA
COMISION PRESIDENCIAL DE APOYO AL DESARROLLO BARRIAL
DEPTO. FINANCIERO

Dirección General de Contabilidad Gubernamental

Formulario Anticipo de Crédito Impositivo

Valor RDS

Institución: Comisión Presidencial de Apoyo al Desarrollo Barrial Fecha: 30/06/2022

Anticipo de: DGII ☐ DGA ☐ Tesorería Nacional ☐

ID	Tipo de Impuesto	Tipo de Contribuyente				Monto del Crédito	Fecha de Registro
		Persona Física	Persona Jurídica	Reg. Especiales	Otros		
1							
2							
3							
4							
5							
6							
7							
8							
9							
10							
11							
12							
13							
14							
15							

Observaciones: NO APLICA

Yina M. Frias Nuñez
Preparado por

Enc. Contabilidad
Puesto que ocupa

mar-05-jul-2022
Fecha de preparación

DG-INS-02-49 a

Ingrid K. Garcia Familia
Autorizado por

nc. Dpto. Administrativo Financi
Puesto que ocupa

mar-05-jul-2022
Fecha de autorización

Dirección General de Contabilidad Gubernamental

Formulario Cuentas Por Cobrar Organimos Recaudadores

Valor RD$

Institución: Comisión Prresidencial de Apoyo al Desarrollo Barrial Fecha: 30/06/2022

Organismo Recaudador: DGA ☐ **DGA** ☐

	Persona Física	Jurídica	Reg Especiales	Otros
Tipo de Contribuyente				

ID	Tipo de Impuesto	Montos				Estatus Legal
		Capital	Interes	Multa	Recargos	
1						
2						
3						
4						
5						
6						
7						
8						
9						
10						
11						

Observaciones: NO APLICA

DG-INS-02-49 b

Yina M. Frias Nuñez
Preparado por

Enc. Contabilidad
Puesto que ocupa

mar-05-jul-2022
Fecha de preparación

Ingrid K. Garcia Familia
Autorizado por

Enc. Dpto. Administrativo Financiero
Puesto que ocupa

mar-05-jul-2022
Fecha de autorización

Dirección General de Contabilidad Gubernamental

Formulario Resumen de Valores

Valor RDS

Institución: Comisión Presidencial de Apoyo al Desarrollo Barrial

Desde: 1/1/2022 **Hasta:** 30/6/2022

Capítulo:	0201	**Cta. Bancaria:**	
Sub-Cap.:	02	**Resp. De la Cuenta Bancaria:**	
DAF:	01	**Tipo de Fondo:**	
UE:	0004	**Tipo de Caja:**	

Monto Moneda Original : **Tipo de Moneda:**

Aprobado por el Director General de Contabilidad Gubernamental

ID	Identificación de la Caja	Balance Inicial	Aumento	Disminución	Balance Final	Observaciones
1						
2						
3						
4						
5						
6	**NO APLICA**					
7						
8						
9						
10						
11						
12						

DG-INS-02-50

Yina M. Frias Nuñez
Preparado por

Enc. Contabilidad
Puesto que ocupa
mar-05-jul-2022
Fecha de preparación

Ingrid K. Garcia Familia
Autorizado por

Enc. Dpto. Administrativo Financiero
Puesto que ocupa
mar-05-jul-2022
Fecha de autorización

Dirección General de Contabilidad Gubernamental

Formulario Ejecución de Gastos de Recursos Externos

Valor RDS

Fecha desde 1/1/2022 **Hasta** 30/6/2022

Descripción Capítulo:
Fuente Específica: 0100
Organismo Financiador:

UE: 0004
No. Préstamo o Código de Donación:

Cap.	Sub-Cap.	DAF	Unidad Ejecutora	Prog.	Sub-prog.	Proy.	Activ.	Fuente Financ.	Fuente Específica	Organismo Financiador	Unidad Coordinadora	Concepto Proyecto	CCP-AUX	1er Trimestre	2do Trimestre	3er Trimestre	4to Trimestre	Acumulado	Modalidad