



Concepto	Nombre del programa	Subsidio o beneficio	Instancia que lo gestiona	Requisitos para postular	Montos globales asignados	Periodo o plazo de postulación	Criterios de evacuación y asignación	Objetivos del subsidio o beneficio
Ayudas Social	Apoyo a la Salud	Fueron entregadas en solicitudes : • Vastarel Mr 35mg 60 Comprimidos • Valtax S 50 30 Comprimidos • Activia 2.5mg 30 Comprimidos • Memantina Mk 20mg 30 Tabletas • Reumoten 100 Tabletas • Pirotoon 40mg 30 Comprimidos • Glucoda 10mg 30 Comprimidos • Torsinex 10mg 50 Comprimidos • Sedamax 1mg 60 Tabletas • Amiocar 200mg 30 Comprimidos • Rusarte 40mg 30 Tabletas • Cardquetia 25mg 30 Tabletas • Agrelip 30 Tabletas • Migretil 100 Comprimidos • Triptil 25 Mg 30 Tabletas • Balpress H Plus 32/25 Mg 30 Capletas • Citragel 30 Tabletas • Predial Plus 850mg 30 Tabletas • Aracure 8mg 30 Tabletas • Estudios Medicos • Eritropoyectina 4000 U.I Innyectable • Gadolip 135 Mg 30 Capsulas • Kinetal 400mg 100 Tabletas • Coralat 81mg 30 Comprimidos	Departamento de Asistencia Social	• Carta de solicitud. • Copia de cédula o acta de nacimiento si el beneficiario es menor de edad. • Indicación y diagnóstico médico originales. • Certificación original de NO asegurado o sin cobertura médica emitida por la DIDA. • Cotización original y fotografía según el caso. • No. Teléfono / Dirección	\$ 644,849.99	2012 - Vigente	• Pertenecer a Sectores vulnerables. • Ser de escasos recursos económicos.	Apoyar a las personas de escasos recursos económicos en asistencias médicas como forma de coadyuvar a las instituciones del Estado relacionadas a la salud.

		<ul style="list-style-type: none">• Fluvenil 200mg 6 Blister• Benicar Triple 40/25/10 Mg 28 Tabletas• Nibelet 5 Mg28 Comprimidos• Co Plavix 75-100mg 28 Comprimidos• Atorvastatina 40 Mg 30 Tabletas• Esomeprazol Ratio 40 Mg 98 Capsulas• Relert 40mg 2 Tabletas• Mason E 1000ui 50 Sofgels• Mason C 50 Mg 90 Tabletas• Tanacol 25mg 30 Comprimidos• Cheltin Folic 30 Comprimidos• Monuroi 3g 1 Sobre• Vesitran 200 Mg 20 Comprimidos• Metford Sued 850mg 100 Comprimidos• Keotan A 150/5mg 30 Tabletas• Paglixin 5mg 30 Tabletas• Candesar 16mg 30 Comprimidos• Daflon 500mg 60 Comprimidos• Omeprazol Lam 40mg 100 Comprimidos• Bergeron R 50 Capsulas• Daflon 1000mg 30 Comprimidos• Lepcetam 500mg 30 Comprimidos• Venosan 900/100mg 30 Comprimidos• Cardiaspirina 81mg 30 Comprimidos• Airplus + Revolizer						
--	--	--	--	--	--	--	--	--

		<ul style="list-style-type: none">• Suprahyal 25mg 2.5ml 1 Jeringa• Rosuvast 20 Mg 30 Comprimidos• Nootrox 800mg 32 Comprimidos• Candesartan Lam 16 Mg 100 Comprimidos• Hidrotiadol 25 Mg 20 Tabletas• Fleboxin 500mg 30 Tabletas• Aclasta 5mg 100ml (Onco)• Velmant 0.4mg 30 Tabletas• Tesar 5mg 30 Tabletas• Orator 40mg 30 Comprimidos• Clopidogrel Lam 75mg 30 Comprimidos• Ferremix Plus 30 Tabletas• Jarinu 10mg 28 Tabletas• Keotan 300mg 30 Tabletas• Eritroproyectina 4000 U.I Inyectable• Bloq 10mg 30 Comprimidos• Presnife Retard 60mg 30 Tabletas• Linatab 5mg 30 Tabletas• Artemar Ez 20/10mg 30 Tabletas• Lustatin 20 Mg 30 Tabletas• Drimux-A 25mg 30 Comprimidos• Xigdara 10mg 30 Comprimidos• Bloq 2.5mg 30 Comprimidos• Valeni 50mg 30 Tabletas• Freestyle Libre 2 Glucometro Lector					
--	--	---	--	--	--	--	--

		<ul style="list-style-type: none">• Freestyle Libre 2 Plus Sensor• Humylub Pf Gota Ofteno 10 MI• Eutebrol Duo 14mg/10 Capsulas• Aceta -Diazol 250mg 30 Tabletas• Levetiracetan Mk 1g 30 Tabletas• Krytantek Gota Oftalmica 5 MI• Clopidogrel Lam 75mg 30 Comprimidos• Ripexil 1mg 30 Comprimidos• Glucox 850mg 32 Comprimidos• Carbamazepina If 400mg 100 Tabletas• Acrocaf Solucion Oral 30ml• Paraflat Suspension Gotas 40mg 30ml• Balsamin Crema 60g• Vicasol Solucion Gotas 30ml• Valscard Plus 160/5/12.5mg 30 Tabletas• Venator 30 Comprimidos• Valtax Max 160/5mg 30 Comprimidos• Betauno 50mg 30 Tabletas• Furoscard 40mg 30 Tabletas• Apixcard 2.5mg 30 Tabletas• Pain Max 50 Sobres• Dematin 20mg 30 Comprimidos• Lotensor 5 Mg 30 Tabletas• Immuvit Plus Q10 30 Tabletas• Magara Suspension 40mg 240ml						
--	--	---	--	--	--	--	--	--

		<ul style="list-style-type: none">• Quetaxil 25mg 30 Comprimidos• Apixcard 2.5mg 30 Tabletas• Candesar 16mg 30 Comprimidos• Daflon 500mg 60 Comprimidos• Agrelip 75mg 30 Tabletas• Atorvastatina 40 Mg 30 Tabletas• Presolol 5mg 30 Comprimidos• Balpress H Plus 32/25 Mg 30 Capletas• Pregabalina Ratio 150mg Capsulas• Micofenalato De Mofelito Sandoz 500mg 50 Capsulas• Metopres 50mg 30 Comprimidos• Valscard 320/12.5mg Hct 30 Capletas• Metfcard V 50/1000mg 30 Capletas• Rusarte 40mg 30 Tabletas• Clocard 75 Mg 30 Tabletas• Vedipal 1000mg 30 Comprimidos• Celeco 200mg 30 Capsulas• Apixaban Lam 5mg 100 Comprimidos• Arvas 40mg 30 Tabletas• Esoz 40mg 30 Tabletas• Valsacard A 160/5mg 30 Tabletas• Ranexa 500mg 30 Comprimidos• Cardioaspirina 81mg 30 Tabletas• Clopidogrel Lam 75mg 30 Comprimidos• Rusarte 40mg 30 Tabletas• Articolageno Nativo Plus 30 Comprimidos						
--	--	--	--	--	--	--	--	--

		<ul style="list-style-type: none"> • Artricom Relax 100 Comprimidos • Lepcetam 100mg 30 Comprimidos • Lacosan 200mg 30 Comprimidos • Apival Er 500 Mg 30 Abletas • Jarinu 25mg 28 Tabletas • Biosulin N 100ui/MI 1 Vial 10ml • Bicarbonato De Sodio (Normox) 500mg 60 Capsulas • Miccil 20 Tabletas • Jarinu 10mg 28 Tabletas • Blime 25mg 30 Tabletas • Betauno 10 Mg 30 Tabletas • Rusarte 40mg 30 Tabletas • Brilinta 90mg 60 Tabletas • Valeni 5200mg 30 Tabletas • Dolaxia 90mg 10 Tabletas • Coparina 40mg Solucion Inyectable • Loxadin 750 Mg 10 Tabletas • Stozol 40mg 14capsulas • Angiotac Toracica • Estudios Medicos • Una (01) Silla de ruedas <p>Para beneficiar a personas de escasos recursos por medio a solicitud</p>						
Ayudas Social	Apoyo a las Embarazadas	Donacion de Veintiocho (28) Canastillas. Entregados a embarazadas por solicitud.	Departamento de Asistencia Social	<ul style="list-style-type: none"> • Carta de solicitud. • Copia de cédula o acta de nacimiento si el beneficiario es menor de edad. • Ultrasonido (Sonografía) • Minimo 6 Meses de Gestacion • No. Teléfono / Dirección 	\$ 29,504.72	2012-Vigente	<ul style="list-style-type: none"> • Pertenecer a Sectores vulnerables. • Ser de escasos recursos económicos. • Evaluación de solicitud según requisitos 	Proveer los instrumentos necesarios para el cuidado perinatal a embarazadas residentes en Sectores vulnerables y de escasos recursos económicos.

Ayudas Social	Donación de Equipos, Mobiliarios y Electrodomésticos	Donación de Cincuenta y tres (53) electrodomesticos . Para beneficiar a personas de escasos recursos por medio a solicitud.	Departamento de Asistencia Social	<ul style="list-style-type: none"> • Carta de Solicitud Tramitada a través de Organizaciones Social-Comunitarias. • Copia de Cédula del Solicitante. • Dirección y Teléfono. 	\$ 635,756.10	2012-Vigente	<ul style="list-style-type: none"> • Pertener a Sectores vulnerables. • Ser de escasos recursos económicos. • Evaluación de solicitud según requisitos 	Mitigar la pobreza y fomentar al desarrollo integral.
Ayudas Social	Apoyo a Iniciativas Comunitarias y Sociales	<p>Fueron donadas :</p> <ul style="list-style-type: none"> • Un (01) Proyector Portátil Con 4000lumenes Con Una Resolución Wxga (1280*800) • Dos (02) Bocina Amplificada Inalámbrica Con Pedestal De 15pulg • Dos (02) Micrófono Inalámbrico • Una (01) Laptop Con Pantalla: 15.6 Fhd Procesador (Cpu) Intel !5 Memoria 256 • Una (01) Extensión Eléctrica • Una (01) Regleta Eléctrica De 6 Puerto • Una (01) Mesa Plegable Pequeña Con Dimensiones 3*2 Pies • Diez (10) Rollo De Tela Seda 55 Yardas • Diecinueve (19) Cubeta De Pintura Blanco 00 • Quince (15) Cubeta De Pintura Azul Claro • Cinco (05) Cubeta De Pintura Rojo Positivo • Cuatro (04) Cubeta De Pintura Amarillo Positivo • Quince (15) Cubeta De Pintura Blanco Colonial • Siete (07) Cubeta De Pintura Salmon 	Departamento de Asistencia Social	<ul style="list-style-type: none"> • Carta de Solicitud Tramitada a través de Organizaciones Social-Comunitarias. • Copia de Cédula del Solicitante. • Dirección y Teléfono. 	\$ 2,017,750.00	2016-Vigente	<ul style="list-style-type: none"> • Pertener a Sectores vulnerables. • Ser de escasos recursos económicos. • Evaluación de solicitud según requisitos 	Proveer los instrumentos necesarios, residentes en Sectores vulnerables y de escasos recursos económicos.

- | | | | | | | | |
|--|--|--|--|--|--|--|--|
| | <ul style="list-style-type: none">• Catorce (14) Mota• Dieciseises (16) Porta Rolo• Cuatro (04) Brocha De 2 1/2• Diez (10) Brocha• Catorce (14) Extensiones De Pintar• Dieciséis (16) Bandejas• Once (11) Espátulas• Sesenta (60) Extensiones De Luces Navideñas• Un (01) Fregadero Inoxidable• Un (01) Freezer• Una (01) Balanza De Piso• Una (01) Balanza De Mesa• Cinco (05) Kit De Chocolate• Cuatro (04) Redoblantes• Un (01) Bombo De Marcha• Veinte (20) Palos Musicales• Tres (03) Guitarras• Un (01) Piano• Cuatrocientas Cuarenta Y Una (441) Sillas Plásticas• Trescientas (300) Sillas De Iglesia <p>En solicitudes realizadas.</p> | | | | | | |
|--|--|--|--|--|--|--|--|

Ayudas Social	Apoyo a la Juventud, Educacion, Deporte y la Recreacion	<p>Donacion de:</p> <ul style="list-style-type: none"> • Aros Hula Hula • Bicicleta Nino/Nina Aro 16 • Bicicleta Nino/Nina Completa Con Canasta De Aro 12 • Bicicleta Tipo Motocross Aro 12 • Bicicleta Tipo Motocross Aro 16 • Caja De Bloques Diversos De 150 A 160 Piezas • Camión Construcción Control Remoto • Camión Mezclador Con Sonido Y Luces • Canasta De Vegetales Y Frutas • Carro Control Remoto Con Luces • Carro Policía Con Luces Y Sirena • Carro Racing 1.16 Control Remoto • Carro Rotación 360 Con Luces Y Música • Casa De Princesa Con Muñeca Y Accesorios 100pc • Cocina Completa Vertical Con Accesorios • Excavadora • Minene Con Coche Y Accesorios Variados • Juego De Transporte De 5pc • Juego Educativo Magnético 72 Pc • Juego De Mesa De Billar • Juego De Mesa Combinada • Juguete De Cocina 16 Pc • Juguete De Doctor Unisex • Juego De Electrodoméstico Con Simulaciones De Sonido Variados • Licuadora Con Accesorios 	Departamento de Asistencia Social	<ul style="list-style-type: none"> • Carta de Solicitud Tramitada a través de Organizaciones Social-Comunitarias. • Copia de Cédula del Solicitante. • Dirección y Teléfono. 	\$ 6,513,788.76	2016-Vigente	<ul style="list-style-type: none"> • Pertenecer a Sectores vulnerables. • Ser de escasos recursos económicos. • Evaluación de solicitud según requisitos 	Proveer los instrumentos necesarios, residentes en Sectores vulnerables y de escasos recursos económicos.
---------------	---	---	-----------------------------------	---	-----------------	--------------	---	---

		<p>Minene con chaqueta que entra con las</p> <ul style="list-style-type: none"> • Motocicleta Con Luces Y Sonido • Muñeca Tipo Barbie Con Accesorios • Muñeca Con Set De Peinado • Muñeca Sirena • Muñeca Tipo Minene • Muñeca Bañera • Muñeca Con Coche Y Accesorios De Cocina 20 Pulg • Muñeca Tipo Barbie Con Carro • Piano Electrónico Multifuncional De Pedestal Con Micrófono Y Asiento • Pista De Carro Con Luces • Set De Carro De 6 Carrera Mixto Con Aleación En Deslucimiento • Set De Boxeo (Saco Y Guante) • Set De Camiones De Construcción 4 Pc • Set Niñas Pulseras Y Collares • Set Niñas Peinado • Set Nina Salón De Belleza Y Blower • Set Selva / Animales • Soga Saltar • Tractor Construcción • Tren De Música Con Pista • Triciclo Con Diseño Infantil Variado • Triciclo Techado De Colores Variados <p>Para ser donadas por Operativo.</p>						
--	--	---	--	--	--	--	--	--

Ayudas Social	Apoyo al mejoramiento de vivienda/soporte a infraestructura colectivas e individuales	<p>Donación de :</p> <ul style="list-style-type: none"> • Noventa (90) Planchas De Zinc • Cuarenta (40) Enlates De 1*4*12 • Sesenta (60) Bajantes 1*4*12 • Ocho (08) Caballete • Ocho (08) Libras Clavos Corrientes De 2 1/2 • Cuatro (04) Libras Clavo De Acero 3 • Seis (06) Libres Clavos Corrientes De 4 • Diez (10) Libras Clavos De Zinc • Mil Quinientos (1500) Funda De Cemento Gris De 42.5 Kg • Siete Mil (7000) Block De 6 • Cincuenta Q (50) Varilla 3/8 • Treinta (30) Q Varilla 1/2 *20 • Setenta Y Dos (72) Q Arena Itabo • Setenta Y Dos (72) Arena De Empañete • Noventa (90) Q Arena Lavada Azul • Noventa (90) Q Gravilla 3/4 • Cocho (08) Rollo De Malla Electrosada De 20cm X • Ciento sesenta (160) Alambre Dulce • Ciento Cuarenta (140) Alambre Dulce • Diez (10) Cubeta De Pintura Rojo Positivo • Veinte (20) Cubeta De Pintura Azul Oscuro <p>Para ser donadas por solicitud.</p>	Departamento de Asistencia Social	<ul style="list-style-type: none"> • Carta de solicitud (Timbrada y Sellada por una Organización Comunitaria o Social). • En caso de ser Individual o Personal deben presentar copia de la cedula. 	\$ 2,522,001.38	2012-Vigente	<ul style="list-style-type: none"> • Los dirigentes comunitarios solicitantes deben pertenecer a Sectores vulnerables • Evaluación de solicitud según requisitos 	Apoyar a construir y reconstruir las viviendas de los núcleos familiares de la población excluida que habita en condiciones de mayor vulnerabilidad y riesgo social.
Ayudas Social	Asistencia complementaria de raciones alimenticias/ordenes de compras	Fueron donados Veintiseis millones novecientos catorce mil (26,914,000.00) Pesos en ordenes de compras (bonos). Para beneficiar a personas de escasos recursos por medio a solicitud y operativos .	Departamento de Asistencia Social	<ul style="list-style-type: none"> • Carta de Solicitud Tramitada a través de Organizaciones Social-Comunitarias. • Copia de Cédula del Solicitante. • Dirección y Teléfono. 	\$ 26,914,000.00	2016-Vigente	<ul style="list-style-type: none"> • Pertenecer a Sectores vulnerables. • Ser de escasos recursos económicos. • Evaluación de solicitud según requisitos 	Complementar la canasta familiar básica de las familias que viven en situación de pobreza extrema, mediante la realización de operativos de donación de raciones alimenticias.

Ayudas Social	Saneamiento, Limpieza De Septicos Y Fumigaciones	Fueron realizadas Veinticinco (25) limpieza de septico Y Treinta mil novecientos sesenta y siete (30,967) fumigaciones . En operativos realizados por esta Comision	Departamento de Asistencia Social	<ul style="list-style-type: none"> • Carta de Solicitud Tramitada a través de Organizaciones Social-Comunitarias. • Copia de Cédula del Solicitante. • Dirección y Teléfono. 	\$ 2,114,979.94	2016-Vigente	<ul style="list-style-type: none"> • Pertener a Sectores vulnerables. • Ser de escasos recursos económicos. • Evaluación de solicitud según requisitos 	Complementar la canasta familiar básica de las familias que viven en situación de pobreza extrema, mediante la realización de operativos de donación de raciones alimenticias.
Ayudas Social	Operativos en Santo Domingo/Distrito Nacional/San Francisco De Macorís, San Pedro De Macorís/ Santiago	<p>Fueron donadas .</p> <ul style="list-style-type: none"> • Cuatro Mil Seiscientos (4600) Bombillos Navideños De 200 Luces (Colores Variados) • Mil Doscientos Veintinueve (1229) Bombillos Navideños De 200 Luces (Colores Variados) • Ciento ochenta y cuatro (184) Kit De Chocolate • Tres Mil Cientos Ochenta Y Seis (3186) Planchas De Zinc • Mil Seiscientos Treinta Y Uno (1631) Enlate 1*4*12 • Mil Cuatrocientos Veintidós (1422) Bajante 1*4*12 • Doscientos Treinta Y Ocho (238) Caballete Cal.29 • Setecientas (700) Libras De Clavo Corriente De 2 1/2 • Setecientas (700) Libras Clavo De Zinc • Trescientas (300) Libras Clavo Corriente De 4 • Ciento Cincuenta (150) Libras Clavo Corriente De 3 • Mil (1000) T-Shirt Blanco Personalizado • Mil (1000) Capas Con Logo Seri grafiado Evento +Cpadb Seri grafiado • Mil (1000) Caja De 5/1 Navajas (Cuchillas Para Afeitar) • Sesenta Y Ocho (68) Cubeta De Pintura Acrilica Superior De 5 Gls-Rojo Positivo 	Departamento de Asistencia Social	<ul style="list-style-type: none"> • Carta de Solicitud Tramitada a través de Organizaciones Social-Comunitarias. • Copia de Cédula del Solicitante. • Dirección y Teléfono. 	\$ 18,845,091.72	2016-Vigente	<ul style="list-style-type: none"> • Pertener a Sectores vulnerables. • Ser de escasos recursos económicos. • Evaluación de solicitud según requisitos 	Complementar la canasta familiar básica de las familias que viven en situación de pobreza extrema, mediante la realización de operativos de donación de raciones alimenticias.

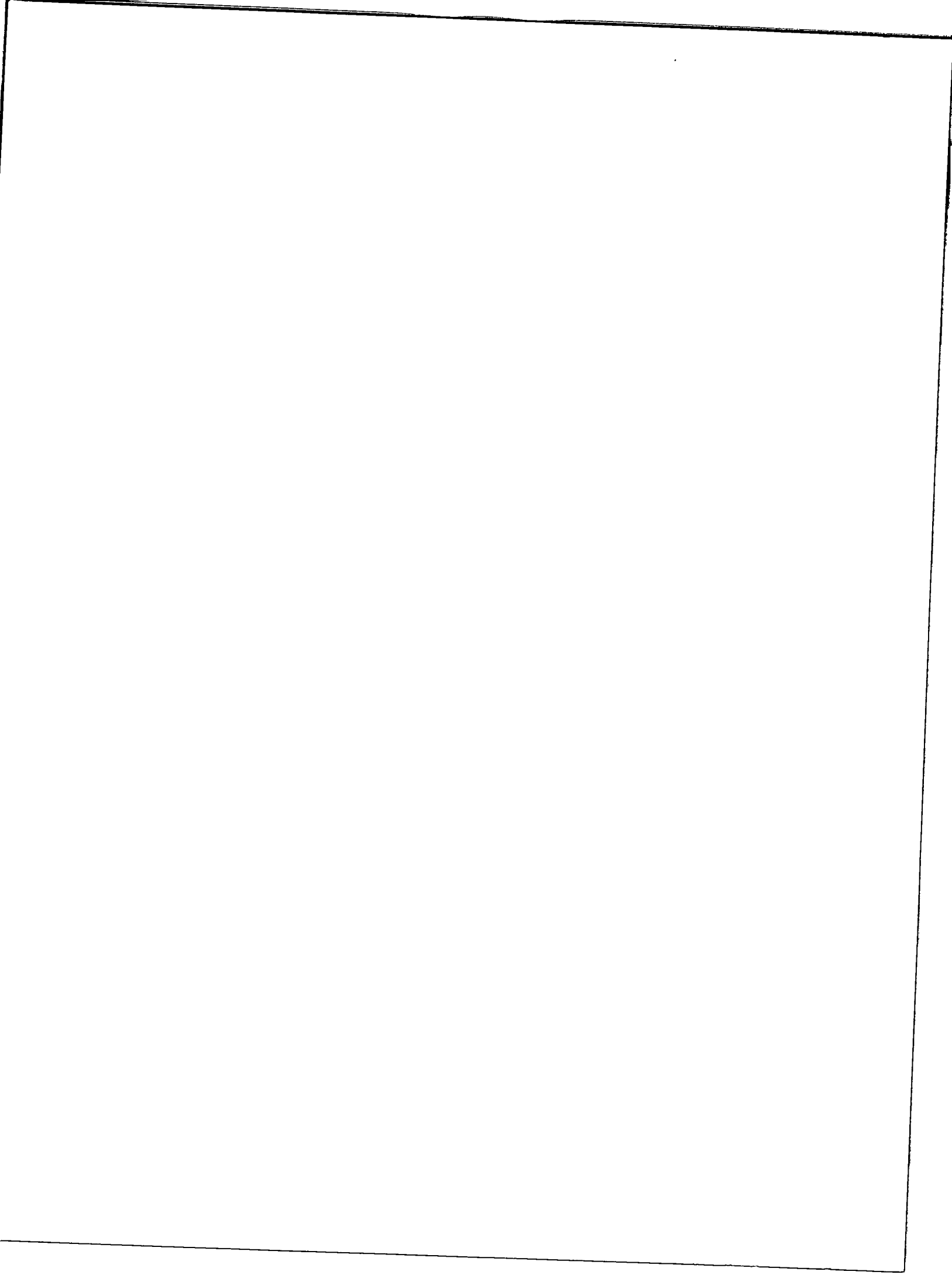

		<ul style="list-style-type: none"> • Ciento Cuarenta Y Tres (143) Cubeta De Pintura Acrílica Superior - Gris Claro • Ciento Treinta Y Nueve (139) Cubeta De Pintura Acrílica Superior De 5 Gls Verde Claro • Ochenta Y Siete (87) Cubeta De Pintura Acrílica Superior De 5 Gls Zapote • Sesenta Y Siete (67) Cubeta De Pintura Acrílica Superior De 5 Gls Rosado Claro • Ciento Veintiocho (128) Cubeta De Pintura Acrílica Superior De 5 Gls- Amarillo Positivo • Ciento Sesenta Y Tres (163) Cubeta De Pintura Acrílica Superior De 5 Gls- Azul Oscuro • Ciento Ochenta Y Tres (183) Cubeta De Pintura Acrílica Superior De 5 Gls- Salmon • Veinticuatro (24) Cubeta De Pintura Acrílica Superior De 5 Gls- Blanco 00 • Cuarenta Y Nueve (49) Cubeta De Pintura Acrílica Superior De 5 Gls- Blanco 01 • Noventa Y Dos (92) Cubeta De Pintura Acrílica Superior De 5 Gls- Blanco Colonial • Once (11) Cubeta De Pintura Acrílica Superior De 5 Gls- Amarillo • Ciento Sesenta Y Ocho (168) Bandeja Plástica • Doscientas Sesenta Y Siete (267) Brocha 2 1/2 • Quinientas Sesenta Y Tres (563) Brocha 3 						
--	--	---	--	--	--	--	--	--

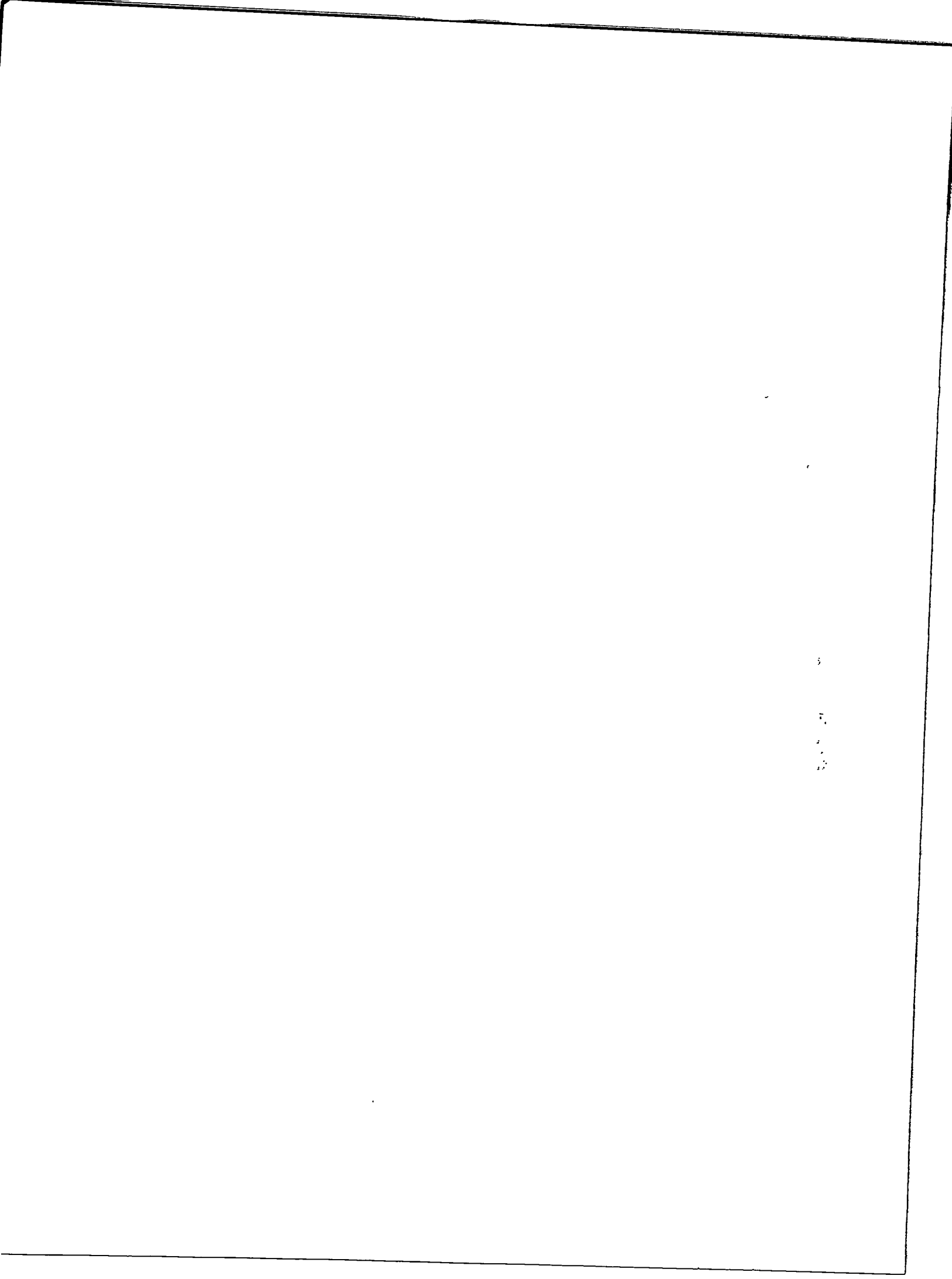

	<ul style="list-style-type: none"> • Sesenta Y Siete (67) Espátula • Ciento Setenta Y Nueve (179) Extensión Fija • Sesenta Y Nueve (69) Soporte Para Rolo • Diecisiete (17) Rolo Anti Gota Económico • Trescientos Ochenta Y Dos (382) Rolo Anti gota • Dos Mil Cuatrocientos Cincuenta Y Cuatro (2454) Cemento Gris De 42.5kg • Ciento Ochenta Y Cuatro (184) Arena Lavada Azul • Cincuenta Y Ocho (58) Alambre Dulce Picado • Treinta Y Tres (33) Rollo De Malla Electro Sada De 20*20 • Sesenta Y Siete (67) Gravilla De 3/4 • Dos (02) Tubos De Pv De Drenaje De 4*19 • Diecisiete (17) Codo De Presión De 1/2 De 90 Pvc • Tres (03) Codo De Drenaje De 90 Pvc 2 • Siete (07) Codo De Drenaje De 90 Pvc 3 • Nueve (09) Plywood E 4*8 De 3/4 • Cinco (05) Varilla De Acero De 3/8 De 20p 						
	<ul style="list-style-type: none"> • Doscientos Cuarenta (240) Raciones Alimenticias • Ciento Cincuenta (150) Canastilla • Diez (10) Estufa • Treinta (30) Tanque De Gas • Veinticinco (25) Nevera • Quince (15) Abanico • Veinticinco (25) Televisor • Veinticinco (25) Lavadora • Quince (15) Colchones Con Su Base • Diez (10) Silla De Ruedas • Ocho (08) Andador • Cinco (05) Juego De Sala Plástico • Un (01) Bastón • Veintidós (22) Pampers <p>Fueron donadas en operativos .</p>						

Elaborado por:

S.F.E
Analista A.
Social



Verificado por:

[Signature]
Enc. Desarrollo Barrial



Autorizado



[Signature]
Presidente



